

議案第 1 号

令和 4 年 度 事 業 報 告 書

社会福祉法人 俱知安福祉会

特別養護老人ホーム 羊蹄ハイッ
羊蹄ハイッ短期入所生活介護事業
デイサービスセンター 羊蹄ハイッ
羊蹄ハイッケアプランニングセンター
グループホーム 羊蹄

令和4年度 事業報告について

社会福祉法人倶知安福祉会は昭和56年9月3日厚生大臣の設立認可を受け、第一種社会福祉事業として昭和57年10月5日に特別養護老人ホーム羊蹄ハイツを開設。社会的ニーズに対応すべく在宅高齢者入浴サービス事業や短期入所事業を始めとする在宅福祉サービスを実施すると共に、高齢者保健福祉10ヶ年戦略に呼応して施設福祉と在宅福祉の一元的運営を目指し、特別養護老人ホームの増床兼ねて第二種社会福祉事業であるデイサービスセンターと短期入所事業専用居室の設置、並びに重度要介護高齢者対応の個室整備を時代時代の要請に応じて行って参りました。

以来、地域社会における「高齢者の自立支援」を具現化すべく、認知症高齢者対応型共同生活介護施設を始め、施設利用者と地域住民とが相互に支えあえる拠点として地域交流ホームを併設し、地域住民の集会やボランティア活動の場として運用を開始するなど施設運営を実践する中で地域福祉の向上を目指して参りました。しかし新型コロナウイルスで暮らしは一変しました。

三年が経過して今、新型コロナウイルスも感染症法上の五類相当に移行。行動制限や医療提供体制も従前同様に戻るなど大きな節目を迎えました。半面、感染拡大やクラスターの懸念など施設での生活をされておられる方を始め職員も大きな不安とリスクを負っているのが現状です。

以前のような自由な往来や各種行事なども当面自粛しながらの施設運営になりますので、施設利用者始めご家族そして関係する皆様には、これまで同様のご協力をお願いする次第でございます。

そのうえで倶知安町地域福祉計画が策定・運用され、人・物・金といった全てが相互に関わりあって地域共生社会の実現を目指し、地域住民が主体的に関わることを定めたプランは地域そのものの成熟化が加速度的に進むもので本会といたしましても、これまで蓄積してまいりました専門的設備や人的資源を地域における有用な資源として社会還元することが社会福祉法人としての使命であると深く心に刻み、この難局を糧として各種団体と密な連携・行政との協同など、事業の透明性と公益性に配慮しつつ、共生社会づくりに向けて貢献度合を高めて参りました。加えて、現状維持を前提としながらも施設利用者の人権やプライバシーの確保そして就労職員の働きやすい環境づくりを最優先に努めてまいりました。今後とも安心できる我が家づくりの構築を最優先に安定的な施設運営に努めてまいります。

令和4年度の事業を終えるにあたり、関係各位のご支援に衷心より感謝申し上げ、報告といたします。

令和4年3月

社会福祉法人倶知安福祉会 理事長 追立 正夫

1. 理事会開催状況

回数	開催年月日	出席人数	主たる審議事項(報告事項含む)
1	4.6.6	理事 5名 監事 2名	<ol style="list-style-type: none"> 1. 令和3年度 全期法人決算監査報告 2. 令和3年度 福祉サービス相談員委員会・運営推進会議活動報告 3. 令和3年度 事業報告及び計算関係書類並びに財産目録の承認 4. 定款の一部変更 5. 令和4年度 6月期賞与・介護職員処遇改善手当支給割合 6. 就業規則の一部改正 7. 職場におけるハラスメント防止に関する規程 8. 社宅管理規程の制定 9. 奨学金規程の一部改正 10. 日本語教育機関及び介護福祉士養成施設に在学する介護留学生奨学金貸与規程の制定 11. 評議員会の招集および決議事項
2	4.7.21	書面決議	<ol style="list-style-type: none"> 1. 令和4年度 第1次補正予算(案) 2. 各事業所運営規程・入所契約書・重要事項説明書の改正について
3	4.8.29	書面決議	<ol style="list-style-type: none"> 1. 介護職員処遇改善支援交付金にかかる手当支給 2. 介護職員等ベースアップ等支援加算にかかる手当支給
4	4.12.12	書面決議	<ol style="list-style-type: none"> 1. 令和4年度 除雪委託業者選定報告 2. 令和4年度 12月賞与等支給額 3. 令和5年度 油脂納入見積り合せ参加業者の選定
5	5.1.25	理事 4名 監事 2名	<ol style="list-style-type: none"> 1. 令和5年度 理事長業務執行報告 2. 令和5年度 介護サービス提供基盤等整備事業にかかる入札の執行
6	5.2.16	書面決議	<ol style="list-style-type: none"> 1. 令和4年度 第2・3四半期監査結果報告 2. 令和4年度 介護サービス提供基盤等整備事業にかかる契約締結 3. 令和4年度 第2次補正予算(案)
7	5.3.29	理事 5名 監事 2名	<ol style="list-style-type: none"> 1. 令和4年度 理事長業務執行報告 2. 令和5年度 油脂納入業者見積り合わせ結果報告 3. 令和4・5年度 外国人留学生奨学金支給 4. 令和4年度 第3次補正予算(案) 5. グループホーム羊蹄料金改定(案) 6. 令和5年度 事業計画(案) 7. 令和5年度 予算(案) 8. 各事業所運営規程・重要事項説明書の改正

2. 監査会実施状況

実施年月日	出席数	実施場所	監査内容
令和4年 5月16日	2	特別養護老人ホーム 羊蹄ハイツ	1. 令和3年度 全期一般会計・特別会計執行状況 2. 令和3年度 全期施設運営状況 3. 令和3年度 全期入所者処遇状況及び預り金管理状況
8月23日	2	特別養護老人ホーム 羊蹄ハイツ	1. 令和4年度 第1四半期一般会計・特別会計執行状況 2. 令和4年度 第1四半期施設運営状況 3. 令和4年度 第1四半期入所者処遇状況及び預り金管理状況
令和5年 1月27日	2	特別養護老人ホーム 羊蹄ハイツ	1. 令和4年度 第2・3四半期一般会計・特別会計執行状況 2. 令和4年度 第2・3四半期施設運営状況 3. 令和4年度 第2・3四半期入所者処遇状況及び預り金管理状況

※令和4年10月に特別養護老人ホーム羊蹄ハイツにおいてクラスターが発生したことに伴って、第2・3四半期監査を1月に実施した。

3. 評議員会実施状況

実施年月日	出席数	実施場所	主たる審議事項
令和4年 6月24日	8	ホテル第一会館	1. 令和3年度 事業報告について 2. 令和3年度 計算書類及び財産目録の承認について 3. 定款の一部変更

評議員選任解任委員会開催状況

実施年月日	出席数	実施場所	主たる審議事項
-	-	-	-

4. 法人組織図

社会福祉法人 俱知安福祉会組織機構図

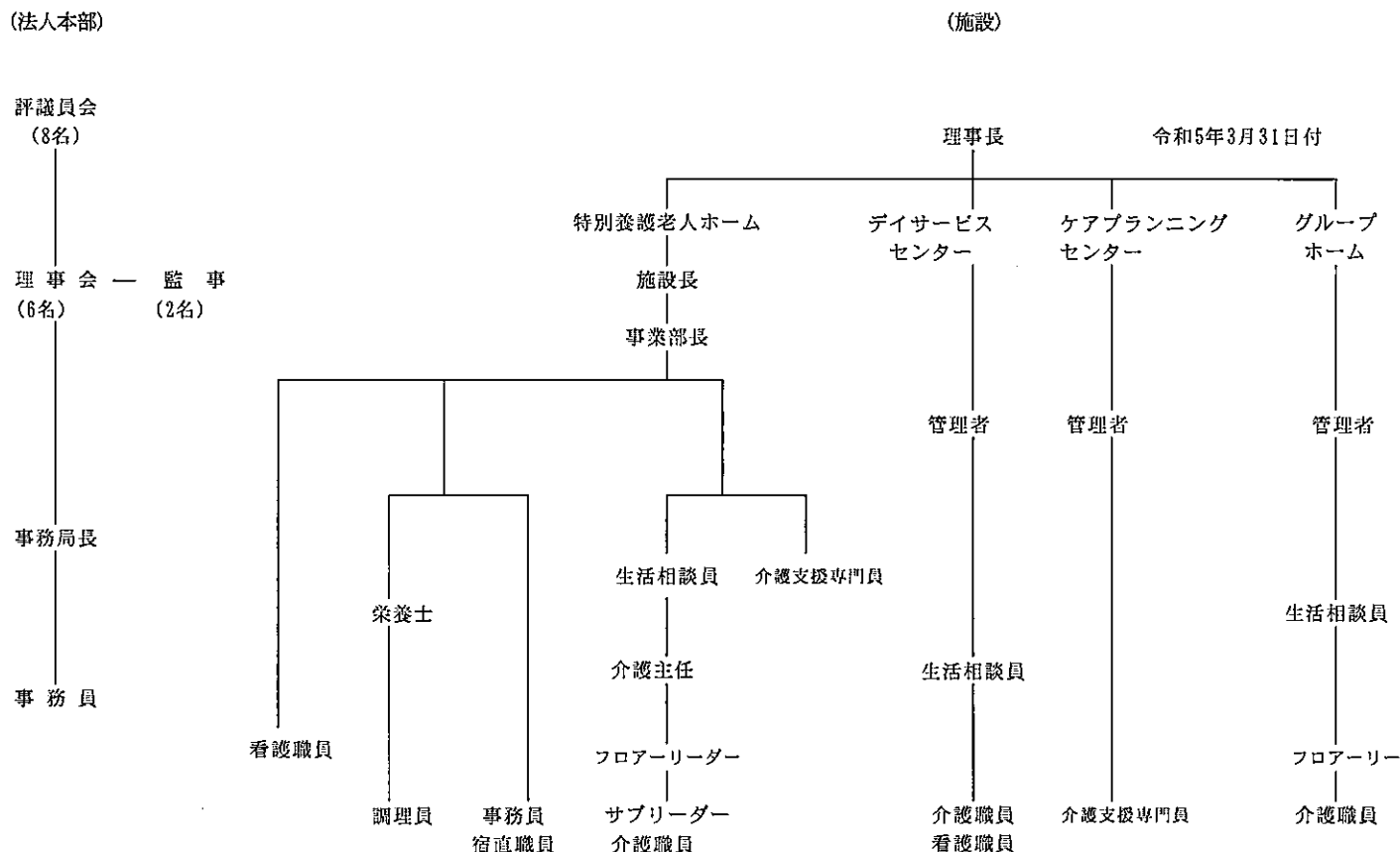

5. 特別養護老人ホーム羊蹄ハイツ運営状況

(1) 設置運営の法的根拠と施設の目的

福祉サービスを必要とする要介護高齢者が心身ともに健やかに育成され又は、社会・経済・文化その他あらゆる分野の活動に参加する機会を与えられるとともに、その環境、年齢及び心身の状況に応じ総合的に福祉サービスが提供されるように援助することを目的とする。

(2) 施設職員配置状況

令和5年3月31日付

職 種	施設長	医師	事務員	相談員	介護支援 専門員	介護員	看護師	栄養士	宿直員	計
配置基準数	1	必要数	相当数	1	1	23	3	1	必要数	30
常勤	1	0	2	1	(1)	17	2	1	0	24
非常勤	0	1	0	0	1	13	1	0	0	16
計	1	1	2	1	1	30	3	1	0	40

※ () は、他職種と兼務

6. 特別養護老人ホーム 羊蹄ハイツ 利用者の状況

羊蹄ハイツの利用者定員は70名ですが、令和4年度の利用者動向、及び令和4年度3月末現在における利用者の状況は次の通りであります。

(1) 入所者の月別状況表

月	定員		入退所者数		入院者		居室別		実人員	稼働率
			入所者	退所者	入院者	外泊	個室	多床室		
令和4年 4月	2,100	人数	1	0	3	0			2,081	99.1%
		延人数			19		150	1,931		
5月	2,170	人数	1	1	6	0			2,128	98.1%
		延人数			42		155	1,973		
6月	2,100	人数	1	1	3	0			2,049	97.6%
		延人数			51		150	1,899		
7月	2,170	人数	1	3	5	0			2,054	94.7%
		延人数			112		155	1,899		
8月	2,170	人数	2	0	7	0			2,062	95.0%
		延人数			86		150	1,912		
9月	2,100	人数	1	2	7	0			1,981	94.3%
		延人数			117		150	1,831		
10月	2,170	人数	1	3	7	0			2,031	93.6%
		延人数			104		155	1,876		
11月	2,100	人数	1	5	8	0			1,822	86.8%
		延人数			141		114	1,708		
12月	2,170	人数	1	2	8	0			1,813	83.5%
		延人数			113		146	1,667		
令和5年 1月	2,170	人数	5	2	7	0			1,933	89.1%
		延人数			89		155	1,778		
2月	1,960	人数	4	1	4	0			1,855	94.6%
		延人数			36		140	1,715		
3月	2,170	人数	4	3	9	0			2,060	94.9%
		延人数			89		125	1,935		
合計	25,550	人数	23	23	74	0			23,869	93.4%
		延人数			999		1,745	22,124		
前年度	25,550	人数	23	23	85	0			24,359	95.3%
		延人数			1,101		1,481	22,878		

(2) 要介護度別利用者の状況

(人)

	要介護1	要介護2	要介護3	要介護4	要介護5	合計
R4.4	60	180	825	626	390	2,081
5	31	186	899	622	390	2,128
6	30	158	899	586	376	2,049
7	31	187	874	589	373	2,054
8	31	144	966	541	380	2,062
9	30	99	921	562	369	1,981
10	31	124	957	560	359	2,031
11	30	90	906	479	317	1,822
12	31	93	910	466	313	1,813
R5.1	31	81	980	530	311	1,933
2	28	56	1,017	502	252	1,855
3	31	62	1,129	585	253	2,060
合計	395	1,460	11,283	6,648	4,083	23,869
月平均	33	122	940	554	340	1,989
比率	2%	6%	47%	28%	17%	100%

平均介護度 3.53

(昨年度平均介護度 3.46)

(3) 異動状況内訳

①新規入所者 入所前待機場所

	在宅	病院	老健	GH	特養	その他	計
男性	2	4	0	0	0	2	8
女性	0	5	0	1	0	9	15
計	2	9	0	1	0	11	23

②退所理由

	施設内死亡	入院中死亡	長期入院	その他	計
男性	3	4	2	1	10
女性	5	3	5	0	13
計	8	7	7	1	23
比率	35%	30%	30%	4%	100%

③介護度別入退所状況

		要介護1	要介護2	要介護3	要介護4	要介護5	計
退所	男性	0	1	2	6	1	10
	女性	0	0	2	7	4	13
	計	0	1	4	13	5	23
入所	男性	0	0	3	4	1	8
	女性	0	0	11	4	0	15
	計	0	0	14	8	1	23

退所者平均介護度

3.95

新規入所者平均介護度

3.43

(4) 傷病別入院者数〔3月末日現在〕

傷病別	日数	人数
呼吸器疾患	178	11
COVID-19	34	3
泌尿器疾患	147	10
循環器疾患	23	2
脳疾患	0	0
筋骨格系疾患	262	8
消化器疾患	84	7
検査・薬調整	213	3
その他	58	4
合計	999	48

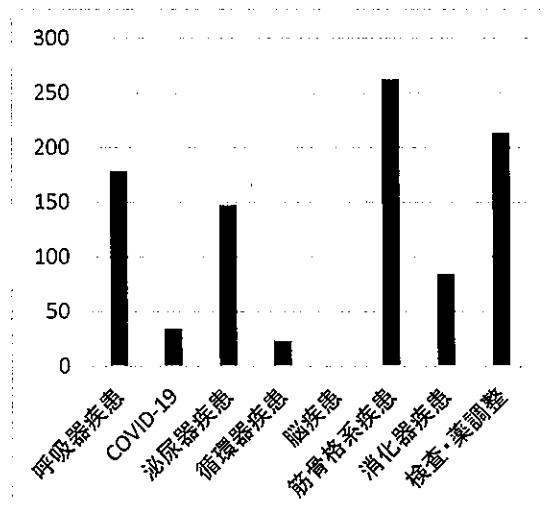

(5) 利用者の年齢構成〔3月末日現在〕

	65歳未満	65～69歳	70～74歳	75～79歳	80～84歳	85～89歳	90～94歳	95歳以上	計
男性	0	0	1	2	4	2	1	2	12
女性	0	1	2	3	10	17	17	8	58
合計	0	1	3	5	14	19	18	10	70

利用者平均年齢 87.2歳

利用者最高齢者 100歳

利用者最低年齢者 68歳

(6) 在所期間別利用者数〔3月末日現在〕

(人)

	1年未満	1～4年	5～9年	10～14年	15年以上	計
男性	6	3	2	0	1	12
女性	12	34	11	0	1	58
計	18	37	13	0	2	70

利用者平均在所期間 3年2ヶ月

最長在所期間 20年9ヶ月

(7) 入所者の住民票登録地〔3月末日現在〕

俱知安町	ニセコ町	岩内町	共和町	古平町	余市町	小樽市	黒松内町	京極町
51	2	3	3	6	2	1	1	1

町内利用者 : 72.9 % 町外利用者 : 27.1 %

(8) 入所待機状況〔3月末日現在〕

①入所申込者数 39名 (男性:12名 女性:27名)

②要介護度

要介護1	要介護2	要介護3	要介護4	要介護5	その他
0	4	22	9	4	0

③待機先

在宅	病院	老健	GH	特養	その他
6	11	4	5	8	5

④在住市町村

俱知安町	ニセコ町	岩内町	共和町	札幌市	その他
25	0	1	1	4	8

※ 蘭越町 (1) 余市町 (1) 函館市 (1)
真狩村 (1) 小樽市 (3) 長万部町 (1)

7. 月間行事

4月	辞令交付	10月	赤い羽根共同募金(街頭募金)
	入所判定委員会 本館・新館誕生会		羊蹄ハイツ開園記念祝賀会 本館・新館誕生会 避難訓練 入所判定委員会 衣類販売(有限会社ヨシヤ)
5月	会計決算報告会 本館・新館誕生会 法人監査 母の日・お茶会 芝桜見学	11月	
6月	理事会 建設推進委員会 父の日・お茶会 本館・新館誕生会 専門学校・大学訪問 避難訓練 ロータリークラブ(豪雪うどん提供) 評議員会 倶知安農業高校(花プランター持参)	12月	インフルエンザ予防接種 クリスマス会 本館・新館誕生会
7月	バーベキュー 不在者投票(参議院議員通常選挙) 職員健康診断 本館・新館誕生会 入所判定委員会 保健所水質調査	1月	新年交礼会 建設推進委員会 入所判定委員会 本館・新館誕生会 理事会 法人監査 職員健康診断
8月	本館・新館誕生会 ハイツ祭り 法人監査 特定建物定期検査 専門学校訪問	2月	節分 給食施設運営指導 法人三役会 入札(陰圧装置) 理事会 本館・新館誕生会 油脂見積合せ
9月	本館・新館誕生会 羊蹄ハイツ敬老会 居宅運営指導監査 めぐみ幼稚園(ダンス披露) 後志老施協事務員研修 後志デイ協研修	3月	ひな祭り 陰圧装置設置工事 福祉サービス相談委員会 本館・新館誕生会 理事会

8. 羊蹄ハイツ短期入所生活介護事業

(1) 短期入所利用状況

	定員		要支援		要介護1	要介護2	要介護3	要介護4	要介護5	計	実績	稼働率
R4.4	240	利用人数	0	0	0	0	1	0	0	1	6	2.5%
		介保内	0	0	0	0	6	0	0	6		
		私的	0	0	0	0	0	0	0	0		
5	248	利用人数	0	0	0	0	2	0	0	2	25	10.1%
		介保内	0	0	0	0	25	0	0	25		
		私的	0	0	0	0	0	0	0	0		
6	240	利用人数	0	0	0	0	1	1	0	2	11	4.6%
		介保内	0	0	0	0	1	10	0	11		
		私的	0	0	0	0	0	0	0	0		
7	248	利用人数	0	0	0	0	0	0	0	0	19	7.7%
		介保内	0	0	0	0	0	19	0	19		
		私的	0	0	0	0	0	0	0	0		
8	248	利用人数	0	0	1	0	1	1	0	3	32	12.9%
		介保内	0	0	13	0	10	9	0	32		
		私的	0	0	0	0	0	0	0	0		
9	240	利用人数	0	0	0	0	1	2	0	3	35	14.6%
		介保内	0	0	0	0	9	26	0	35		
		私的	0	0	0	0	0	0	0	0		
10	248	利用人数	0	0	0	2	0	2	0	4	50	20.2%
		介保内	0	0	0	31	0	19	0	50		
		私的	0	0	0	0	0	0	0	0		
11	240	利用人数	0	0	0	2	0	0	0	2	39	16.3%
		介保内	0	0	0	39	0	0	0	39		
		私的	0	0	0	0	0	0	0	0		
12	248	利用人数	0	0	0	2	0	0	0	2	54	21.8%
		介保内	0	0	0	54	0	0	0	54		
		私的	0	0	0	0	0	0	0	0		
R5.1	248	利用人数	0	0	1	0	2	1	0	4	70	28.2%
		介保内	0	0	12	0	50	8	0	70		
		私的	0	0	0	0	0	0	0	0		
2	224	利用人数	0	0	0	0	1	1	0	2	3	1.3%
		介保内	0	0	0	0	1	2	0	3		
		私的	0	0	0	0	0	0	0	0		
3	248	利用人数	0	0	0	0	0	1	1	2	11	4.4%
		介保内	0	0	0	0	0	3	8	11		
		私的	0	0	0	0	0	0	0	0		
計	2,920	利用人数	0	0	2	6	9	9	1	27	355	12.2%
		介保内	0	0	25	124	102	96	8	355		
		私的	0	0	0	0	0	0	0	0		
3年度	2,920	利用人数	0	0	0	10	24	10	14	58	1,050	36.0%
介保内	0	0	0	165	397	197	291	1,050				
私的	0	0	0	0	0	0	0	0				

9. デイサービスセンター羊蹄ハイツ 運営状況

(1) デイサービスセンターの目的

デイサービスセンター羊蹄ハイツは、後志広域連合より指定居宅サービス事業者の指定を受け、社会福祉法人倶知安福祉会がサービス提供しております。

65歳以上の方及び特定疾患を抱えている40歳以上の方を対象に通所していただき各種サービスを提供し社会的孤立感の解消・心身機能の維持向上を目指し、日常生活の助長を図ると共にご家族の身体的精神的な負担軽減をし、健康で明るい生活を営まれるよう支援する社会福祉事業所。

(2) 施設職員配置状況（利用者定員 18名）

職名	管理者	生活相談員	看護師	介護員	合計
定数	1	1	1	2	5
実員	1 (1)	2 (1)	2 (1)	6 (1)	9 (4)

() は、兼任職員の人数

職員平均年齢	職員平均勤務年数
45.3歳	平均7年6ヶ月

10. デイサービスセンター羊蹄ハイツ 利用者状況

(1) 利用者状況 ※登録者数は1日現在

	営業日	要介護者					要支援者					要介護者 要支援者 合計 稼働率
		登録者	延べ 利用 人員	1日 平均 利用 人数	新規 登録 利用者	登録 廃止者	登録者	延べ 利用 人員	1日 平均 利用 人数	新規 登録 利用者	登録 廃止者	
令和4年 4月	21日	41	229	10.9	1	0	16	97	4.6	0	0	86.2%
5月	22日	42	236	10.7	0	2	16	90	4.1	0	0	82.3%
6月	22日	40	217	9.9	0	3	16	80	3.6	0	0	75.0%
7月	18日	37	159	8.8	1	1	16	60	3.3	0	1	67.6%
8月	23日	37	193	8.4	4	1	15	84	3.7	0	0	66.9%
9月	22日	40	186	8.5	0	1	15	84	3.8	0	1	68.2%
10月	21日	39	174	8.3	0	2	14	74	3.5	0	0	65.6%
11月	22日	37	179	8.1	1	0	14	59	2.7	0	2	60.1%
12月	21日	38	170	8.1	2	2	12	49	2.3	0	0	57.9%
令和5年 1月	20日	38	202	10.1	1	2	12	43	2.2	0	0	68.1%
2月	20日	37	190	9.5	0	1	12	63	3.2	3	0	70.3%
3月	23日	36	234	10.2	1	0	15	74	3.2	1	0	74.4%
総計	255日	-	2369人	9.3人	11人	15人	-	857人	3.4人	4人	4人	70.3%

新型コロナウイルスの影響による臨時休業日 7/22（金）～26（火）（3日間）

12月（1日間）営業再開時、利用控えにより多数キャンセル

前年実績	259人	-	2592人	10人	10人	10人	-	833人	3.2人	5人	5人	73.4%
------	------	---	-------	-----	-----	-----	---	------	------	----	----	-------

※定員18名として計算

(2) 年間登録廃止者内訳

令和5年3月31日現在

	法人内 入所施設	法人外 入所施設	医療機関 入院	転居	死去	その他	合計
	7人	10人	1人	1人	0人	0人	19人

(3) 利用者介護度別状況（延べ利用人員）

	要介護1	要介護2	要介護3	要介護4	要介護5	合計	支援1	支援2	合計	基準該当 障害
令和4年4月	102	47	58	4	18	229人	24	73	97人	4
5月	101	67	58	3	7	236人	16	74	90人	3
6月	72	74	48	3	20	217人	17	63	80人	5
7月	54	56	34	0	15	159人	16	44	60人	4
8月	71	69	35	0	18	193人	18	66	84人	3
9月	73	61	33	2	17	186人	17	67	84人	4
10月	69	55	31	1	18	174人	15	59	74人	3
11月	59	60	34	8	18	179人	13	46	59人	3
12月	70	46	28	9	17	170人	21	28	49人	5
令和5年1月	74	54	35	25	14	202人	16	27	43人	2
2月	74	58	33	8	17	190人	29	34	63人	3
3月	96	70	39	9	20	234人	33	41	74人	5
合計	915人	717人	466人	72人	199人	2369人	235人	622人	857人	44人

令和4年度 介護度分布

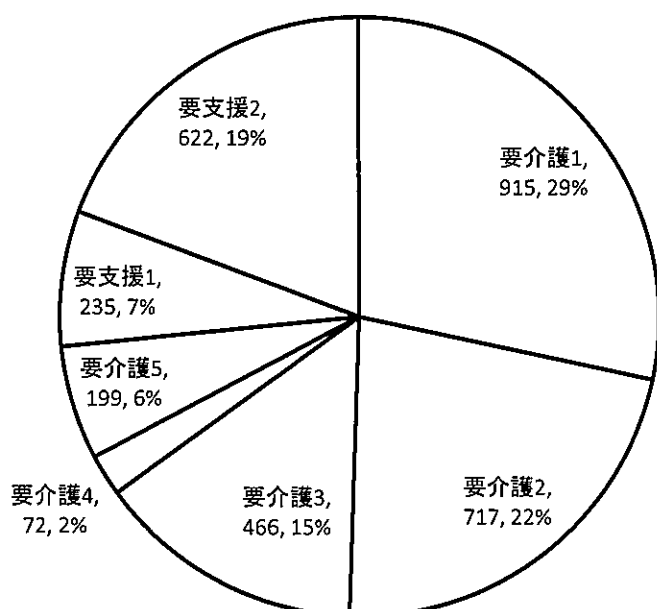

令和3年度 介護度分布

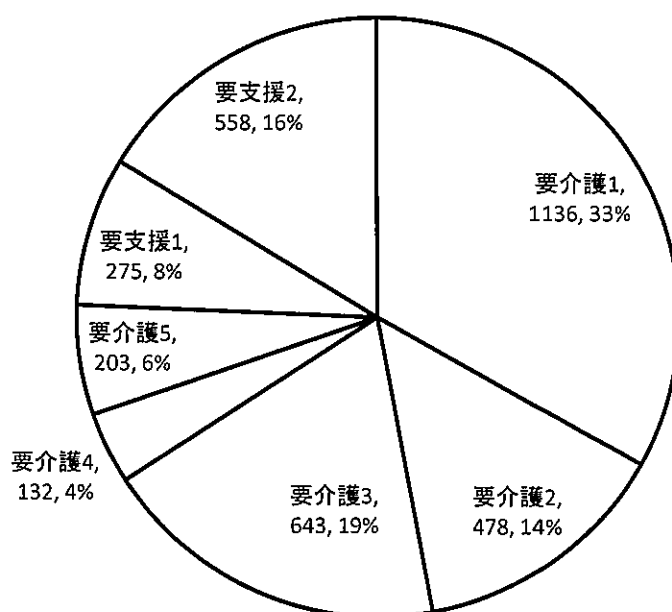

1 1. 羊蹄ハイツケアプランニングセンター運営状況

(1) ケアプランニングセンターの目的

羊蹄ハイツケアプランニングセンターは、要介護者・要支援者に対し、保健、医療及び福祉サービスを総合的に提供し、自宅やその地域において自立した生活が営めるよう居宅介護支援を行うことを目的とする。また、365日24時間連絡可能な体制を確保し、常時利用者・家族の相談を受ける事ができるようにする。

(2) 職員配置状況

令和5年3月31日現在

管理者兼主任介護支援専門員	1 名	(常勤)
---------------	-----	------

合計	1 名
----	-----

(3) 利用者の状況

(人)

年 月	要支援 1	要支援 2	要介護 1	要介護 2	要介護 3	要介護 4	要介護 5	合計
令和4年4月	0	2	11	5	7	1	3	29
5月	0	3	11	7	6	1	3	31
6月	0	3	11	8	4	1	3	30
7月	0	3	10	9	4	2	3	31
8月	1	2	9	10	5	1	3	31
9月	1	2	10	9	4	0	3	29
10月	1	2	10	9	3	1	3	29
11月	1	3	10	9	3	1	3	30
12月	1	2	11	9	4	2	3	32
令和5年1月	1	2	13	8	3	3	3	33
2月	1	2	13	7	3	3	3	32
3月	1	2	13	7	3	2	4	32
合 計	8	28	132	97	49	18	37	369

(前年度合計)	9	27	169	91	75	34	34	439
---------	---	----	-----	----	----	----	----	-----

12 . グループホーム羊蹄 運営状況

(1) 施設の目的

グループホームは、認知症により自立した生活が困難な入居者に対して家庭的環境のもとで、食事・入浴・排泄等の日常生活の介護及び心身の機能訓練を行なうことにより、入居者が可能な限りその有する能力に応じ自立した生活を営むことができるよう支援することを目的とする。

(2) 施設職員配置状況

(人)

職名	管理者	相談員	事務員	看護師	計画作成担当者	介護員	清掃員	合計
配置基準	1	0	0	0	2	8/「1日」	0	11
実員	1[1]	1[1]	1(1)	0	2[2]	18[3](8) 「8.3人/1日」	0	22

[]内は、兼務職員を表示 ()内は、臨時またはパート職員を表示

(3) 職員状況

【職員年齢構成】

	全体	事務	看護	1号棟	2号棟
20歳～29歳	0	0	0	0	0
30歳～39歳	4	0	0	2	2
40歳～49歳	7	1	0	3	3
50歳～59歳	5	0	0	3	2
60歳～69歳	2	0	0	1	1
70歳以上	1	1	0	0	0
合計	19	2	0	9	8
平均年齢	49.3	57.5	0.0	48.3	48.3
平均勤続年数	10.1	25.5	0.0	6.0	10.8

【雇用形態内訳】

	全体	事務	看護	1号棟	2号棟
常勤	8	1	0	4	3
非常勤	3	0	0	1	2
臨時	3	1	0	1	1
パート	5	0	0	3	2
合計	19	2	0	9	8

【職務関連資格保有状況】

	全体	事務	看護	1号棟	2号棟	摘要
社会福祉士	1	1	0	0	0	※ 常勤換算後の介護職員総数の内、介護福祉士の占める割合 49.4%
介護福祉士	8	0	0	3	5	
介護支援専門員	2	0	0	0	2	
看護師	0	0	0	0	0	
准看護師	0	0	0	0	0	

13 . グループホーム羊蹄 入居者状況

グループホーム羊蹄は、定員は18名ですが、令和3年3月末現在における入居者の状況は次の通りであります。

(1) 入居者移動状況

(人)

月	定員	延定員	入居者数	退去者数	空室日数	入院日数	外泊日数	実人員	稼働率
令和4年4月	18	540	0	0	0	3	0	537	99.4%
5月	18	558	1	2	38	4	0	516	92.5%
6月	18	540	1	0	0	12	0	528	97.8%
7月	18	558	1	1	14	0	0	544	97.5%
8月	18	558	0	0	31	0	0	527	94.4%
9月	18	540	0	0	30	0	0	510	94.4%
10月	18	558	0	1	43	0	0	515	92.3%
11月	18	540	0	1	60	0	0	480	88.9%
12月	18	558	1	0	56	0	0	502	90.0%
令和5年1月	18	558	0	1	57	0	0	501	89.8%
2月	18	504	0	0	56	0	0	448	88.9%
3月	18	558	0	1	63	16	0	479	85.8%
合計	—	6,570	4	7	448	35	0	6,087	92.6%
(前年度合計)	—	6,570	5	5	99	124	0	6,347	96.6%

(2) 入居者介護度別状況

(人)

	支援2	要介護1	要介護2	要介護3	要介護4	要介護5	合計
男性	0	2	1	0	0	0	3
女性	0	3	2	8	0	0	13
合計	0	5	3	8	0	0	16

平均介護度 2.19

(3) 入居者年齢構成

(人)

	65～69	70～74	75～79	80～84	85～89	90～94	95～100	合計
男性	0	0	0	1	2	0	0	3
女性	0	0	0	1	4	5	3	13
合計	0	0	0	2	6	5	3	16

平均年齢 89.8 歳

14. ボランティア活動状況

1. 月次別活動状況

	令和4年									令和5年			合 計
	4月	5月	6月	7月	8月	9月	10月	11月	12月	1月	2月	3月	
団体数	0	0	0	0	0	1	0	0	0	0	0	0	1
奉仕人員	0	0	0	0	0	29	0	0	0	0	0	0	29

15. 地域住民との交流状況

羊蹄ハイツは地域住民の一員として、地域の方々との交流を深め、施設に対する理解と協力を得られるようにする為、次の行事等を実施いたしました。

交流種別	交流内容	参加人数	
地域住民・家族会との交流		家族	0名
		ボランティア	0名
倶知安町敬老会参加		入所者	0名

16. 実習生等受け入れ状況

実習生	期間	日数	人数	延人数
		0	0	0
		0	0	0
		0	0	0
計		0日	0人	0人