

令和3年度 事業報告書

社会福祉法人 倶知安福祉会

特別養護老人ホーム 羊蹄ハイツ
羊蹄ハイツ短期入所生活介護事業
デイサービスセンター 羊蹄ハイツ
羊蹄ハイツケアプランニングセンター
グループホーム 羊蹄

令和 3 年度 事業報告について

社会福祉法人倶知安福祉会は昭和 56 年 9 月 3 日厚生大臣の設立認可を受け、第一種社会福祉事業として昭和 57 年 10 月 5 日に特別養護老人ホーム羊蹄ハイツを開設。社会的ニーズに対応すべく在宅高齢者入浴サービス事業や短期入所事業を始めとする在宅福祉サービスを実施すると共に、高齢者保健福祉 10 ケ年戦略に呼応して施設福祉と在宅福祉の一元的運営を目指し、特別養護老人ホームの増床兼ねて第二種社会福祉事業であるデイサービスセンターと短期入所事業専用居室の設置、並びに重度要介護高齢者対応の個室整備を時代時代の要請に応じて行って参りました。

以来、地域社会における「高齢者の自立支援」を具現化すべく、サテライト方式認知症対応型共同生活介護施設を始め、施設利用者と地域住民とが相互に支えあえる拠点として地域交流ホームを併設し、地域住民の集会やボランティア活動の場として運用を開始するなど施設運営を実践する中で地域福祉の向上を目指して参りましたが長引く新型コロナウイルスの流行により在宅要介護の高齢者の方々への利用自粛要請を行うなど本来業務を行うこともできない状況にあることは誠に申し訳ないことと併せ施設経営的にもこのような状況下では事業の減速を余儀なくされ施設利用率と併せ、財政基盤にも大きな影響を及ぼすなど難しい経営環境に迫られております。

しかし本年度から第一期倶知安町地域福祉計画(倶知安町地域福祉リーディングプラン)等が策定・運用され、行政の調整機能によって本町の社会資源としての構築物や施設設備またマンパワーなど全てが相互に関わりあって地域共生社会の実現を目指して福祉事業者はもとより地域住民自体が主体的に動き始めることを定めたプランは地域そのものの成熟化が加速度的に進むもので本会といたしましても、これまで蓄積してまいりました専門的設備や人的資源を地域における有用な資源として更なる社会還元することが社会福祉法人としての使命であると深く心に刻み、この難局を糧として各種団体と密な連携・行政との協同など、事業の透明性と公益性に配慮しつつ、共生社会づくりに向けて貢献度合を高めて参ります。

令和 3 年度の事業を終えるにあたり、関係各位のご支援に衷心より感謝申し上げます、報告といたします。

令和 4 年 3 月

社会福祉法人倶知安福祉会 理事長 追立 正夫

1. 理事会開催状況

| 回数 | 開催年月日 | 出席人数 | 主たる審議事項(報告事項含む) |
|----|---------|----------------|---|
| 1 | 3.5.26 | 理事 6名 監事 2名 | <ol style="list-style-type: none"> 1. 令和2年度 全期法人決算監査報告 2. 令和2年度 福祉サービス相談員委員会・運営推進会議活動報告 3. 令和2年度 事業報告及び計算関係書類並びに財産目録の承認 4. 令和3年度 第一次補正予算(案) 5. 給与規程の一部改正 6. 令和3年度 6月期賞与・介護職員処遇改善手当支給割合 7. 次期理事および監事候補者の選任 8. 次期評議員選任・解任委員候補者の選任 9. 次期評議員候補者の選任 10. 評議員選任・解任委員会の招集 11. 評議員会の招集および決議事項 |
| 2 | 3.6.23 | 理事 6名 監事 2名 | <ol style="list-style-type: none"> 1. 理事長、及び副理事長の選定 2. グループホーム羊蹄における利用料金改定 3. 各事業所における運営規程の改正 4. 令和3年度 介護サービス提供基盤等整備事業について |
| 3 | 3.10.11 | 理事 6名 監事 2名 | <ol style="list-style-type: none"> 1. 令和3年度 第1四半期監査報告 2. グループホーム羊蹄暖房機整備事業請負契約の締結 3. 令和3年度 第2次補正予算(案) 4. 令和3年度 介護サービス提供基盤等整備事業にかかる入札の執行 |
| 4 | 3.10.28 | 書面決議 | <ol style="list-style-type: none"> 1. 特別養護老人ホーム羊蹄ハイソ職員宿舍建設工事請負契約締結 2. 令和3年度 第3次補正予算(案) |
| 5 | 3.12.3 | 理事 6名 監事 2名 | <ol style="list-style-type: none"> 1. 令和3年度 第2四半期法人・施設監査報告 2. 令和3年度 理事長業務執行報告 3. 令和3年度 除雪委託業者選定報告 4. 令和3年度 12月期賞与支給額 5. 令和4年度 油脂納入見積り合せ参加業者の選定 |
| 6 | 4.1.28 | 書面決議 | <ol style="list-style-type: none"> 1. 令和3年度介護ロボット導入支援事業にかかるソフトウェア等の売買契約締結 2. 令和3年度 第4次補正予算(案) |
| 7 | 4.3.18 | 理事 6名 監事 2名 | <ol style="list-style-type: none"> 1. 令和3年度 第3四半期監査報告 2. 令和3年度 理事長業務執行報告 3. 令和3年度 建設推進委員会活動報告 4. 令和4年度 油脂納入業者見積り合わせ結果報告 5. 令和3年度 第5次補正予算(案) 6. 令和4年度 事業計画(案) 7. 令和4年度 予算(案) 8. 介護職員処遇改善支援補助金にかかる手当支給 9. 給与規程の一部改正 6. 各事業所運営規程・重要事項説明書の改正 |

2. 監査会実施状況

| 実施年月日 | 出席数 | 実施場所 | 監査内容 |
|---------------|-----|--------------------|---|
| 令和3年 5月19日 | 2 | 特別養護老人ホーム 羊蹄ハイツ | 1. 令和2年度 全期一般会計・特別会計執行状況 2. 令和2年度 全期施設運営状況 3. 令和2年度 全期入所者処遇状況及び預り金管理状況 |
| 7月29日 | 2 | 特別養護老人ホーム 羊蹄ハイツ | 1. 令和3年度 第一四半期一般会計・特別会計執行状況 2. 令和3年度 第一四半期施設運営状況 3. 令和3年度 第一四半期入所者処遇状況及び預り金管理状況 |
| 11月18日 | 2 | 特別養護老人ホーム 羊蹄ハイツ | 1. 令和3年度 第二四半期一般会計・特別会計執行状況 2. 令和3年度 第二四半期施設運営状況 3. 令和3年度 第二四半期入所者処遇状況及び預り金管理状況 |
| 令和4年 1月25日 | 2 | グループホーム 羊蹄 | 1. 令和3年度 第三四半期一般会計・特別会計執行状況 2. 令和3年度 第三四半期施設運営状況 3. 令和3年度 第三四半期入所者処遇状況及び預り金管理状況 |

3. 評議員会実施状況

| 実施年月日 | 出席数 | 実施場所 | 主たる審議事項 |
|---------------|-----|---------|---|
| 令和3年 6月23日 | 9 | ホテル第一会館 | 1. 令和2年度 事業報告について 2. 令和2年度 計算書類及び財産目録の承認について 3. 理事及び監事の選任 |

評議員選任解任委員会開催状況

| 実施年月日 | 出席数 | 実施場所 | 主たる審議事項 |
|---------------|-----|---------|-----------------------------------|
| 令和3年 5月26日 | 3 | ホテル第一会館 | 1. 評議員選任・解任委員会委員長の選任 2. 評議員の選任 |

4. 法人組織図

社会福祉法人 俱知安福祉社会組織機構図

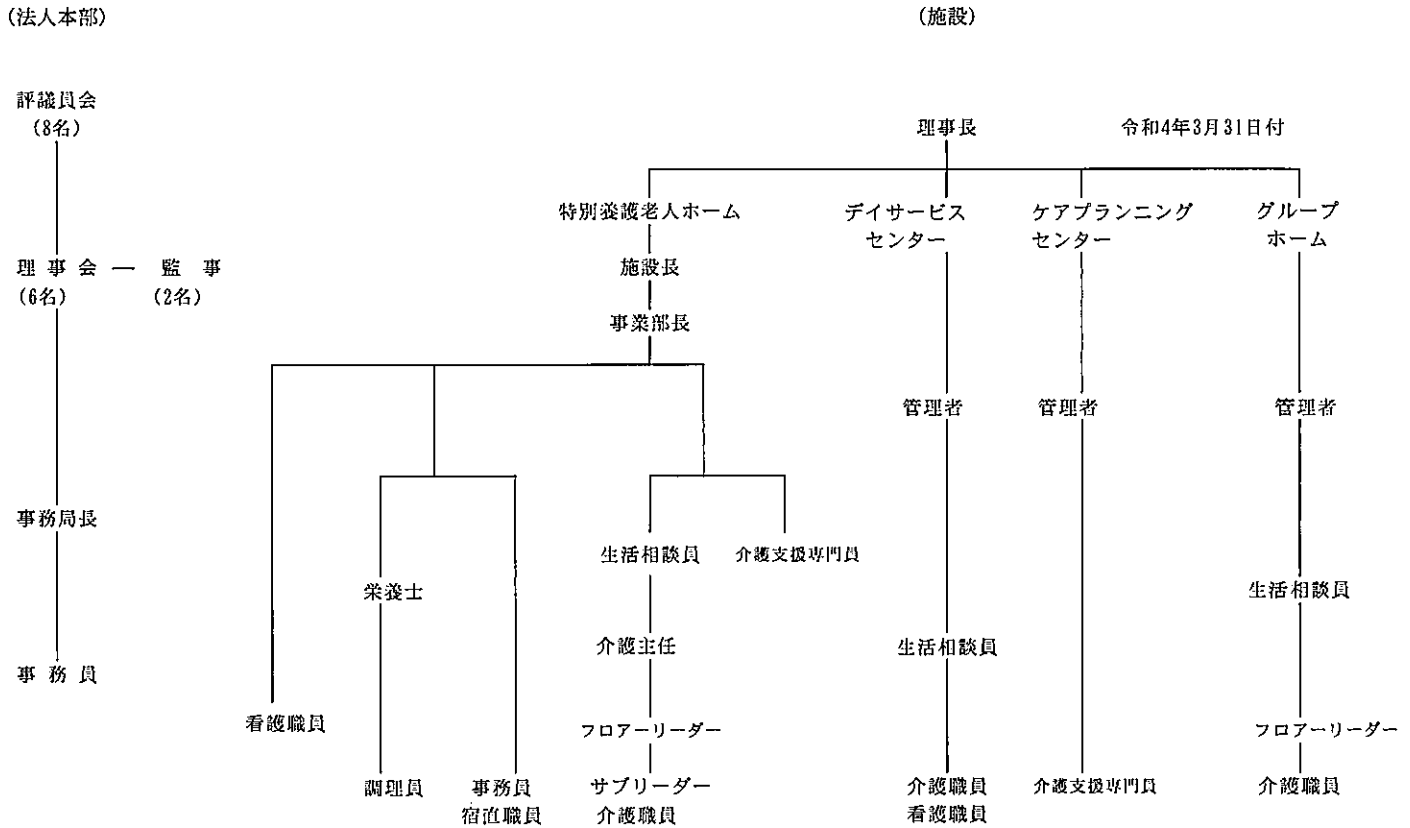

5. 特別養護老人ホーム羊蹄ハイツ運営状況

(1) 設置運営の法的根拠と施設の目的

福祉サービスが必要とする要介護高齢者が心身ともに健やかに育成され又は、社会・経済・文化その他あらゆる分野の活動に参加する機会を与えられるとともに、その環境、年齢及び心身の状況に応じ総合的に福祉サービスが提供されるように援助することを目的とする。

(2) 施設職員配置状況

令和4年3月31日付

| 職 種 | 施設長 | 医師 | 事務員 | 相談員 | 介護支援 専門員 | 介護員 | 看護師 | 栄養士 | 宿直員 | 計 |
|-------|-----|-----|-----|-----|-------------|-----|-----|-----|-----|----|
| 配置基準数 | 1 | 必要数 | 相当数 | 1 | 1 | 23 | 3 | 1 | 必要数 | 30 |
| 常勤 | 1 | 0 | 2 | 1 | 1 | 17 | 2 | 1 | 0 | 25 |
| 非常勤 | 0 | 1 | 0 | 0 | 1 | 12 | 1 | 0 | 0 | 15 |
| 計 | 1 | 1 | 2 | 1 | 2 | 29 | 3 | 1 | 0 | 40 |

6. 特別養護老人ホーム 羊蹄ハイツ 利用者の状況

羊蹄ハイツの利用者定員は70名ですが、令和3年度の利用者動向、及び令和4年度3月現在における利用者の状況は次の通りであります。

(1) 入所者の月別状況表

| 月 | 定員 | | 入退所者数 | | 入院者 | | 居室別 | | 実人員 | 稼働率 |
|------------|--------|-----|-------|-----|-------|----|-------|--------|--------|-------|
| | | | 入所者 | 退所者 | 入院者 | 外泊 | 個室 | 多床室 | | |
| 令和3年 4月 | 2,100 | 人数 | 1 | 1 | 5 | 0 | 3 | 66 | 2,015 | 96.0% |
| | | 延人数 | 24 | 1 | 80 | | 68 | 1,947 | | |
| 5月 | 2,170 | 人数 | 2 | 2 | 10 | 0 | 3 | 69 | 2,033 | 93.7% |
| | | 延人数 | 37 | 26 | 138 | | 93 | 1,940 | | |
| 6月 | 2,100 | 人数 | 2 | 3 | 7 | 0 | 3 | 68 | 2,033 | 96.8% |
| | | 延人数 | 37 | 50 | 68 | | 90 | 1,943 | | |
| 7月 | 2,170 | 人数 | 2 | 1 | 5 | 0 | 3 | 68 | 2,119 | 97.6% |
| | | 延人数 | 43 | 6 | 52 | | 93 | 2,026 | | |
| 8月 | 2,170 | 人数 | 2 | 2 | 8 | 0 | 3 | 68 | 2,067 | 95.3% |
| | | 延人数 | 29 | 33 | 103 | | 93 | 1,974 | | |
| 9月 | 2,100 | 人数 | 1 | 1 | 6 | 0 | 3 | 68 | 2,022 | 96.3% |
| | | 延人数 | 8 | 22 | 78 | | 90 | 1,932 | | |
| 10月 | 2,170 | 人数 | 1 | 2 | 13 | 0 | 3 | 68 | 2,003 | 92.3% |
| | | 延人数 | 2 | 61 | 168 | | 93 | 1,910 | | |
| 11月 | 2,100 | 人数 | 6 | 5 | 11 | 0 | 7 | 65 | 1,896 | 90.3% |
| | | 延人数 | 92 | 46 | 162 | | 135 | 1,761 | | |
| 12月 | 2,170 | 人数 | 2 | 2 | 9 | 0 | 6 | 63 | 2,027 | 93.4% |
| | | 延人数 | 34 | 24 | 139 | | 186 | 1,841 | | |
| 令和4年 1月 | 2,170 | 人数 | 1 | 1 | 5 | 0 | 6 | 63 | 2,109 | 97.2% |
| | | 延人数 | 28 | 1 | 59 | | 186 | 1,923 | | |
| 2月 | 1,960 | 人数 | 2 | 1 | 3 | 0 | 6 | 65 | 1,918 | 97.9% |
| | | 延人数 | 35 | 2 | 24 | | 168 | 1,750 | | |
| 3月 | 2,170 | 人数 | 1 | 2 | 3 | 0 | 6 | 65 | 2,117 | 97.6% |
| | | 延人数 | 9 | 30 | 30 | | 186 | 1,931 | | |
| 合計 | 25,550 | 人数 | 23 | 23 | 85 | 0 | 52 | 796 | 24,359 | 95.3% |
| | | 延人数 | 378 | 302 | 1,101 | | 1,481 | 22,878 | | |
| 前年度 | 25,550 | 人数 | 25 | 24 | 62 | 0 | 41 | 800 | 24,459 | 95.7% |
| | | 延人数 | 453 | | 643 | | 1,197 | 23,262 | | |

(2) 要介護度別利用者の状況

(人)

| | 要介護1 | 要介護2 | 要介護3 | 要介護4 | 要介護5 | 合計 |
|------|-------|-------|-------|-------|-------|---------|
| R3.4 | 120 | 240 | 716 | 501 | 438 | 2,015 |
| 5 | 124 | 252 | 703 | 497 | 457 | 2,033 |
| 6 | 120 | 240 | 726 | 527 | 420 | 2,033 |
| 7 | 124 | 248 | 784 | 527 | 436 | 2,119 |
| 8 | 124 | 248 | 779 | 478 | 438 | 2,067 |
| 9 | 120 | 210 | 770 | 501 | 421 | 2,022 |
| 10 | 113 | 248 | 683 | 493 | 466 | 2,003 |
| 11 | 73 | 197 | 685 | 551 | 390 | 1,896 |
| 12 | 68 | 233 | 772 | 597 | 357 | 2,027 |
| R4.1 | 82 | 248 | 775 | 632 | 372 | 2,109 |
| 2 | 56 | 196 | 749 | 553 | 364 | 1,918 |
| 3 | 62 | 204 | 845 | 619 | 387 | 2,117 |
| 合計 | 1,186 | 2,764 | 8,987 | 6,476 | 4,946 | 24,359 |
| 月平均 | 99 | 230 | 749 | 540 | 412 | 2,029.9 |
| 比率 | 5% | 11% | 37% | 27% | 20% | 100% |

平均介護度 3.46

(昨年度平均介護度 3.4)

(3) 異動状況内訳

①新規入所者 入所前待機場所

| | 在宅 | 病院 | 老健 | GH | 特養 | その他 | 計 |
|----|----|----|----|----|----|-----|----|
| 男性 | 1 | 1 | 0 | 0 | 0 | 2 | 4 |
| 女性 | 0 | 2 | 0 | 1 | 0 | 16 | 19 |
| 計 | 1 | 3 | 0 | 1 | 0 | 18 | 23 |

②退所理由

| | 施設内死亡 | 入院中死亡 | 長期入院 | その他 | 計 |
|----|-------|-------|------|-----|------|
| 男性 | 1 | 3 | 2 | 2 | 8 |
| 女性 | 8 | 6 | 0 | 1 | 15 |
| 計 | 9 | 9 | 2 | 3 | 23 |
| 比率 | 39% | 39% | 9% | 13% | 100% |

③介護度別移動状況

| | | 要介護1 | 要介護2 | 要介護3 | 要介護4 | 要介護5 | 計 |
|----|----|------|------|------|------|------|----|
| 退所 | 男性 | 0 | 0 | 2 | 4 | 2 | 8 |
| | 女性 | 1 | 0 | 6 | 3 | 5 | 15 |
| | 計 | 1 | 0 | 8 | 7 | 7 | 23 |
| 入所 | 男性 | 0 | 1 | 2 | 0 | 1 | 4 |
| | 女性 | 0 | 1 | 9 | 6 | 3 | 19 |
| | 計 | 0 | 2 | 11 | 6 | 4 | 23 |

退所者平均介護度 3.82

新規入所者平均介護度 3.52

(4) 傷病別入院者数〔3月末日現在〕

| 傷病別 | 日数 | 人数 |
|----------|------|----|
| 呼吸器疾患 | 153 | 9 |
| COVID-19 | 115 | 9 |
| 泌尿器疾患 | 145 | 7 |
| 循環器疾患 | 94 | 5 |
| 脳疾患 | 78 | 3 |
| 骨折 | 187 | 5 |
| 消化器疾患 | 243 | 10 |
| 検査・薬調整 | 22 | 3 |
| その他 | 64 | 5 |
| 合計 | 1101 | 56 |

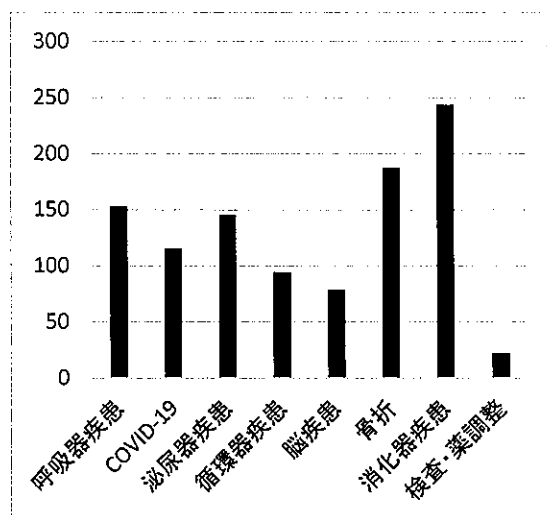

(5) 利用者の年齢構成〔3月末日現在〕

※3月31日現在

| | 65歳未満 | 65～69歳 | 70～74歳 | 75～79歳 | 80～84歳 | 85～89歳 | 90～94歳 | 95歳以上 | 計 |
|----|-------|--------|--------|--------|--------|--------|--------|-------|----|
| 男性 | 0 | 0 | 0 | 3 | 1 | 4 | 6 | 0 | 14 |
| 女性 | 0 | 0 | 2 | 3 | 13 | 16 | 13 | 8 | 55 |
| 合計 | 0 | 0 | 2 | 6 | 14 | 20 | 19 | 8 | 69 |

利用者平均年齢 87.1歳

利用者最高齢者 100歳

利用者最低年齢者 67歳

(6) 在所期間別利用者数〔3月末日現在〕

(人)

| | 1年未満 | 1～4年 | 5～9年 | 10～14年 | 15年以上 | 計 |
|----|------|------|------|--------|-------|----|
| 男性 | 3 | 9 | 1 | 0 | 1 | 14 |
| 女性 | 17 | 29 | 7 | 1 | 1 | 55 |
| 計 | 20 | 38 | 8 | 1 | 2 | 69 |

利用者平均在所期間 3年1ヶ月

最長在所期間 19年9ヶ月

(7) 入所待機状況〔3月末日現在〕

①入所申込者数 57名 (男性：21名 女性：36名)

②要介護度

| 要介護1 | 要介護2 | 要介護3 | 要介護4 | 要介護5 | その他 |
|------|------|------|------|------|-----|
| 0 | 7 | 31 | 12 | 7 | 0 |

③待機先

| 在宅 | 病院 | 老健 | GH | 特養 | その他 |
|----|----|----|----|----|-----|
| 7 | 19 | 9 | 9 | 8 | 5 |

④在住市町村

| 倶知安町 | 二セコ町 | 岩内町 | 共和町 | 札幌市 | その他 |
|------|------|-----|-----|-----|-----|
| 40 | 0 | 3 | 1 | 4 | 9 |

7. 月 間 行 事

| | | | |
|--------|---|---------|---|
| 4 月 | 辞令交付 | 10 月 | 羊蹄ハイツ開園記念・秋の味覚祭 |
| | 入所判定委員会 本館・新館誕生会 | | 理事会 インフルエンザ予防接種 |
| 5 月 | 母の日・お茶会 | 11 月 | 法人監査 |
| | 新型コロナワクチン接種（1回目） 会計決算監査 法人監査 理事会 評議員選任・解任委員会 本館・新館誕生会 | | 入所判定委員会 本館・新館誕生会 |
| 6 月 | 町長・福祉施設長 懇談会 | 12 月 | 理事会 |
| | 新型コロナワクチン接種（2回目） 芝桜見学 父の日 本館・新館誕生会 法人三役会 避難訓練 評議員会 理事会 | | 避難訓練 本館・新館誕生会 クリスマス会 |
| 7 月 | 職員健康診断 | 1 月 | 新年会 |
| | 避難訓練 入所判定委員会 建設委員会 本館・新館誕生会 会計監査 法人監査 | | 入所判定委員会 本館・新館誕生会 新型コロナワクチン接種（3回目） 法人監査 職員健康診断 |
| 8 月 | ミニハイツ祭り | 2 月 | 節分 |
| | 設計士入札 建設委員会 本館・新館誕生会 計量器検査 | | 新型コロナワクチン接種（3回目） 本館・新館誕生会 油脂見積合せ |
| 9 月 | ハイツ敬老会 | 3 月 | ひな祭り |
| | 本館・新館誕生会 | | 本館・新館誕生会 理事会 職員住宅完成 |

8. 羊蹄ハイツ短期入所生活介護事業

〔1〕短期入所利用状況

| | 定員 | | 要支援 | 要介護1 | 要介護2 | 要介護3 | 要介護4 | 要介護5 | 計 | 実績 | 稼働率 | |
|------|-------|------|-----|------|------|------|------|------|-----|-------|-------|-------|
| R3.4 | 240 | 利用人数 | 0 | 0 | 0 | 0 | 3 | 0 | 2 | 5 | 64 | 26.7% |
| | | 介保内 | 0 | 0 | 0 | 0 | 32 | 0 | 32 | 64 | | |
| | | 私的 | 0 | 0 | 0 | 0 | 0 | 0 | 0 | 0 | | |
| 5 | 248 | 利用人数 | 0 | 0 | 0 | 0 | 5 | 0 | 2 | 7 | 110 | 44.4% |
| | | 介保内 | 0 | 0 | 0 | 0 | 73 | 0 | 37 | 110 | | |
| | | 私的 | 0 | 0 | 0 | 0 | 0 | 0 | 0 | 0 | | |
| 6 | 240 | 利用人数 | 0 | 0 | 0 | 0 | 5 | 0 | 4 | 9 | 168 | 70.0% |
| | | 介保内 | 0 | 0 | 0 | 0 | 98 | 0 | 70 | 168 | | |
| | | 私的 | 0 | 0 | 0 | 0 | 0 | 0 | 0 | 0 | | |
| 7 | 248 | 利用人数 | 0 | 0 | 0 | 0 | 4 | 0 | 3 | 7 | 146 | 58.9% |
| | | 介保内 | 0 | 0 | 0 | 0 | 62 | 0 | 84 | 146 | | |
| | | 私的 | 0 | 0 | 0 | 0 | 0 | 0 | 0 | 0 | | |
| 8 | 248 | 利用人数 | 0 | 0 | 0 | 2 | 1 | 1 | 2 | 6 | 123 | 49.6% |
| | | 介保内 | 0 | 0 | 0 | 35 | 15 | 26 | 47 | 123 | | |
| | | 私的 | 0 | 0 | 0 | 0 | 0 | 0 | 0 | 0 | | |
| 9 | 240 | 利用人数 | 0 | 0 | 0 | 2 | 2 | 3 | 1 | 8 | 195 | 81.3% |
| | | 介保内 | 0 | 0 | 0 | 52 | 50 | 72 | 21 | 195 | | |
| | | 私的 | 0 | 0 | 0 | 0 | 0 | 0 | 0 | 0 | | |
| 10 | 248 | 利用人数 | 0 | 0 | 0 | 2 | 2 | 3 | 0 | 7 | 154 | 62.1% |
| | | 介保内 | 0 | 0 | 0 | 35 | 53 | 66 | 0 | 154 | | |
| | | 私的 | 0 | 0 | 0 | 0 | 0 | 0 | 0 | 0 | | |
| 11 | 240 | 利用人数 | 0 | 0 | 0 | 2 | 1 | 0 | 0 | 3 | 32 | 13.3% |
| | | 介保内 | 0 | 0 | 0 | 26 | 6 | 0 | 0 | 32 | | |
| | | 私的 | 0 | 0 | 0 | 0 | 0 | 0 | 0 | 0 | | |
| 12 | 248 | 利用人数 | 0 | 0 | 0 | 0 | 0 | 2 | 0 | 2 | 30 | 12.1% |
| | | 介保内 | 0 | 0 | 0 | 0 | 0 | 30 | 0 | 30 | | |
| | | 私的 | 0 | 0 | 0 | 0 | 0 | 0 | 0 | 0 | | |
| R4.1 | 248 | 利用人数 | 0 | 0 | 0 | 1 | 1 | 1 | 0 | 3 | 24 | 9.7% |
| | | 介保内 | 0 | 0 | 0 | 13 | 8 | 3 | 0 | 24 | | |
| | | 私的 | 0 | 0 | 0 | 0 | 0 | 0 | 0 | 0 | | |
| 2 | 224 | 利用人数 | 0 | 0 | 0 | 1 | 0 | 0 | 0 | 1 | 4 | 1.8% |
| | | 介保内 | 0 | 0 | 0 | 4 | 0 | 0 | 0 | 4 | | |
| | | 私的 | 0 | 0 | 0 | 0 | 0 | 0 | 0 | 0 | | |
| 3 | 248 | 利用人数 | 0 | 0 | 0 | 0 | 0 | 0 | 0 | 0 | 0 | 0.0% |
| | | 介保内 | 0 | 0 | 0 | 0 | 0 | 0 | 0 | 0 | | |
| | | 私的 | 0 | 0 | 0 | 0 | 0 | 0 | 0 | 0 | | |
| 計 | 2,920 | 利用人数 | 0 | 0 | 0 | 10 | 24 | 10 | 14 | 58 | 1,050 | 36.0% |
| | | 介保内 | 0 | 0 | 0 | 165 | 397 | 197 | 291 | 1,050 | | |
| | | 私的 | 0 | 0 | 0 | 0 | 0 | 0 | 0 | 0 | | |
| 2年度 | 2,920 | 利用人数 | 0 | 0 | 1 | 0 | 11 | 1 | 2 | 15 | 231 | 7.9% |
| | | 介保内 | 0 | 0 | 9 | 0 | 190 | 2 | 30 | 231 | | |
| | | 私的 | 0 | 0 | 0 | 0 | 0 | 0 | 0 | 0 | | |

9. デイサービスセンター羊蹄ハイツ 運営状況

(1) デイサービスセンターの目的

デイサービスセンター羊蹄ハイツは、後志広域連合より指定居宅サービス事業者の指定を受け、社会福祉法人倶知安福祉会がサービス提供しております。

65歳以上の方及び特定疾患を抱えている40歳以上の方を対象に通所していただき各種サービスを提供し社会的孤立感の解消・心身機能の維持向上を目指し、日常生活の助長を図ると共にご家族の身体的精神的な負担軽減をし、健康で明るい生活を営まれるよう支援する社会福祉事業所。

(2) 施設職員配置状況（利用者定員 18名）

| 職名 | 管理者 | 生活相談員 | 看護師 | 介護員 | 合計 |
|----|----------|----------|----------|----------|----------|
| 定数 | 1 | 1 | 1 | 2 | 5 |
| 実員 | 1 (1) | 2 (2) | 2 (1) | 6 (1) | 9 (4) |

() は、兼任職員の数

| 職員平均年齢 | 職員平均勤務年数 |
|--------|----------|
| 48.5歳 | 平均8年6ヶ月 |

10. デイサービスセンター羊蹄ハイツ 利用者状況

(1) 利用者状況 ※登録者数は1日現在

| | 営業日 | 要介護者 | | | | | 要支援者 | | | | | 要介護者 要支援者 合計 稼働率 |
|------------|--------------|------|----------------|----------------------|-----------------|-----------|------|----------------|----------------------|-----------------|-----------|---------------------------|
| | | 登録者 | 延べ 利用 人員 | 1日 平均 利用 人数 | 新規 登録 利用者 | 登録 廃止者 | 登録者 | 延べ 利用 人員 | 1日 平均 利用 人数 | 新規 登録 利用者 | 登録 廃止者 | |
| 令和3年 4月 | 22日 | 40 | 230 | 10.5 | 1 | 2 | 16 | 71 | 3.2 | 0 | 0 | 76.0% |
| 5月 | 21日 | 39 | 227 | 10.8 | 0 | 0 | 16 | 56 | 2.7 | 0 | 0 | 74.9% |
| 6月 | 22日 | 39 | 243 | 11.0 | 0 | 0 | 16 | 62 | 2.8 | 1 | 0 | 77.0% |
| 7月 | 22日 | 39 | 265 | 12.0 | 3 | 1 | 17 | 87 | 4.0 | 1 | 3 | 88.9% |
| 8月 | 22日 | 41 | 263 | 12.0 | 1 | 1 | 15 | 63 | 2.9 | 0 | 0 | 82.3% |
| 9月 | 22日 | 41 | 253 | 11.5 | 1 | 3 | 15 | 68 | 3.1 | 1 | 1 | 81.1% |
| 10月 | ※21日 (7日) | 39 | 98 | 4.7 | 0 | 1 | 15 | 29 | 1.4 | 0 | 0 | 33.6% |
| 11月 | 22日 | 39 | 224 | 10.2 | 1 | 0 | 15 | 77 | 3.5 | 1 | 1 | 76.0% |
| 12月 | 22日 | 40 | 222 | 10.1 | 2 | 2 | 15 | 71 | 3.2 | 1 | 0 | 74.0% |
| 令和4年 1月 | 20日 | 40 | 186 | 9.3 | 0 | 0 | 16 | 80 | 4.0 | 0 | 0 | 73.9% |
| 2月 | 20日 | 40 | 168 | 8.4 | 1 | 0 | 16 | 77 | 3.9 | 0 | 0 | 68.1% |
| 3月 | 23日 | 41 | 213 | 9.3 | 0 | 0 | 16 | 92 | 4.0 | 0 | 0 | 73.7% |
| 総計 | 259日 | - | 2592人 | 10人 | 10人 | 10人 | - | 833人 | 3.2人 | 5人 | 5人 | 73.4% |

※令和3年10月 本体併設施設で新型コロナウイルス発生に伴い保健所指示で14日間営業休止。

営業予定日数は21日、営業日数は7日。

(営業休止期間内5日間、一部独居高齢者及び入浴困難者を対象に、保健所の指導の下法人内グループホーム浴室を使用し延べ18名へ時間を短縮した、健康確認及び入浴サービスを提供)

| | | | | | | | | | | | | |
|------|------|---|-------|-----|-----|-----|---|------|------|----|----|-------|
| 前年実績 | 256日 | - | 2573人 | 10人 | 18人 | 12人 | - | 851人 | 3.3人 | 4人 | 4人 | 74.3% |
|------|------|---|-------|-----|-----|-----|---|------|------|----|----|-------|

(2) 年間登録廃止者内訳

令和3年3月31日現在

| | 法人内 入所施設 | 法人外 入所施設 | 医療機関 入院 | 転居 | 死去 | その他 | 合計 |
|--|-------------|-------------|------------|----|----|-----|-----|
| | 3人 | 2人 | 3人 | 3人 | 2人 | 2人 | 15人 |

(3) 利用者介護度別状況（延べ利用人員）

| | 要介護1 | 要介護2 | 要介護3 | 要介護4 | 要介護5 | 合計 | 支援1 | 支援2 | 合計 | 基準該当 障害 |
|--------|-------|------|------|------|------|-------|------|------|------|------------|
| 令和3年4月 | 117 | 44 | 46 | 4 | 19 | 230人 | 27 | 44 | 71人 | 1 |
| 5月 | 102 | 54 | 48 | 6 | 17 | 227人 | 19 | 37 | 56人 | 3 |
| 6月 | 108 | 51 | 57 | 8 | 19 | 243人 | 24 | 38 | 62人 | 4 |
| 7月 | 106 | 52 | 74 | 15 | 18 | 265人 | 36 | 51 | 87人 | 4 |
| 8月 | 103 | 50 | 75 | 17 | 18 | 263人 | 21 | 42 | 63人 | 4 |
| 9月 | 94 | 55 | 69 | 17 | 18 | 253人 | 27 | 41 | 68人 | 5 |
| 10月 | 44 | 20 | 22 | 5 | 7 | 98人 | 8 | 21 | 29人 | 1 |
| 11月 | 92 | 47 | 53 | 14 | 18 | 224人 | 22 | 55 | 77人 | 3 |
| 12月 | 96 | 50 | 42 | 16 | 18 | 222人 | 19 | 52 | 71人 | 4 |
| 令和4年1月 | 93 | 16 | 46 | 15 | 16 | 186人 | 25 | 55 | 80人 | 4 |
| 2月 | 81 | 15 | 46 | 11 | 15 | 168人 | 25 | 52 | 77人 | 3 |
| 3月 | 100 | 24 | 65 | 4 | 20 | 213人 | 22 | 70 | 92人 | 4 |
| 合計 | 1136人 | 478人 | 643人 | 132人 | 203人 | 2592人 | 275人 | 558人 | 833人 | 40人 |

令和3年度 介護度分布

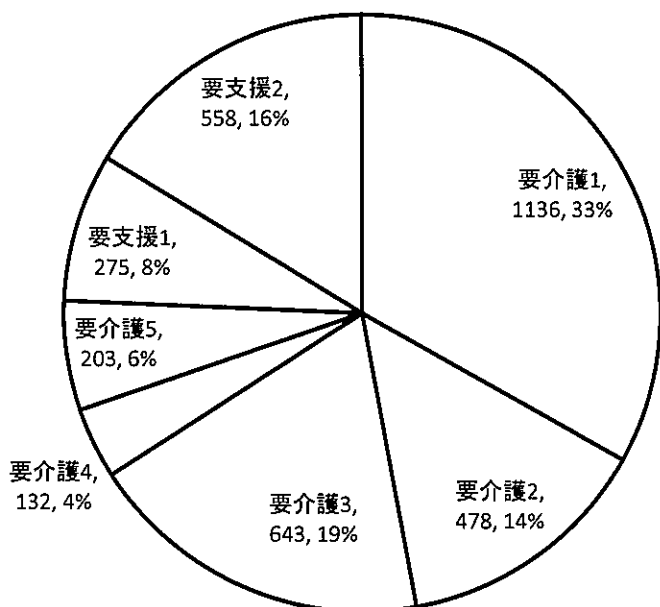

令和2年度 介護度分布

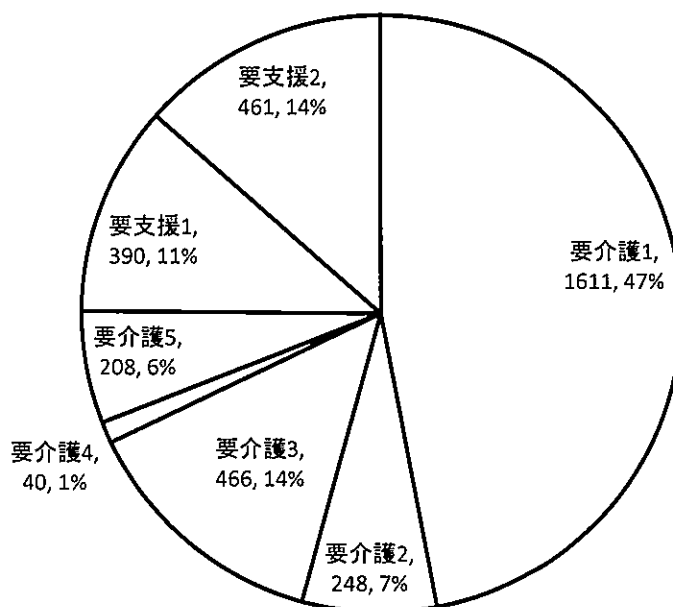

1 1. 羊蹄ハイツケアプランニングセンター運営状況

(1) ケアプランニングセンターの目的

羊蹄ハイツケアプランニングセンターは、要介護者・要支援者に対し、保健、医療及び福祉サービスを総合的に提供し、自宅やその地域において自立した生活が営めるよう居宅介護支援を行うことを目的とする。また、365日24時間連絡可能な体制を確保し、常時利用者・家族の相談を受ける事ができるようにする。

(2) 職員配置状況

令和4年3月31日現在

| | | |
|---------------|----|------|
| 管理者兼主任介護支援専門員 | 1名 | (常勤) |
|---------------|----|------|

| | |
|----|----|
| 合計 | 1名 |
|----|----|

(3) 利用者の状況

(人)

| 年 月 | 要支援1 | 要支援2 | 要介護1 | 要介護2 | 要介護3 | 要介護4 | 要介護5 | 合計 |
|--------|------|------|------|------|------|------|------|-----|
| 令和3年4月 | 2 | 1 | 17 | 8 | 5 | 2 | 4 | 39 |
| 5月 | 1 | 2 | 17 | 7 | 5 | 2 | 4 | 38 |
| 6月 | 1 | 2 | 16 | 7 | 6 | 2 | 4 | 38 |
| 7月 | 2 | 2 | 14 | 7 | 7 | 3 | 3 | 38 |
| 8月 | 1 | 2 | 15 | 8 | 6 | 4 | 3 | 39 |
| 9月 | 1 | 1 | 14 | 9 | 7 | 6 | 2 | 40 |
| 10月 | 1 | 2 | 13 | 9 | 7 | 4 | 2 | 38 |
| 11月 | 0 | 3 | 13 | 9 | 7 | 2 | 2 | 36 |
| 12月 | 0 | 3 | 13 | 8 | 6 | 4 | 2 | 36 |
| 令和4年1月 | 0 | 3 | 13 | 7 | 7 | 2 | 2 | 34 |
| 2月 | 0 | 3 | 12 | 6 | 6 | 2 | 3 | 32 |
| 3月 | 0 | 3 | 12 | 6 | 6 | 1 | 3 | 31 |
| 合 計 | 9 | 27 | 169 | 91 | 75 | 34 | 34 | 439 |

| | | | | | | | | |
|---------|----|----|-----|----|----|----|----|-----|
| (前年度合計) | 24 | 12 | 223 | 86 | 48 | 22 | 29 | 444 |
|---------|----|----|-----|----|----|----|----|-----|

12 . グループホーム羊蹄 運営状況

(1) 施設の目的

グループホームは、認知症により自立した生活が困難な入居者に対して家庭的環境のもとで、食事・入浴・排泄等の日常生活の介護及び心身の機能訓練を行なうことにより、入居者が可能な限りその有する能力に応じ自立した生活を営むことができるよう支援することを目的とする。

(2) 施設職員配置状況

(人)

| 職名 | 管理者 | 相談員 | 事務員 | 看護師 | 計画作成担当者 | 介護員 | 清掃員 | 合計 |
|------|------|------|------|-----|---------|------------------------|------|----|
| 配置基準 | 1 | 0 | 0 | 0 | 2 | 8/「1日」 | 0 | 11 |
| 実員 | 1[1] | 1[1] | 1(1) | 0 | 2[2] | 19[3](10) 「9.6人/1日」 | 1(1) | 21 |

[]内は、兼務職員を表示 ()内は、臨時またはパート職員を表示

(3) 職員状況

【職員年齢構成】

| | 全体 | 事務 | 看護 | 1号棟 | 2号棟 |
|---------|------|------|-----|------|------|
| 20歳～29歳 | 1 | 0 | 0 | 1 | 0 |
| 30歳～39歳 | 4 | 0 | 0 | 2 | 2 |
| 40歳～49歳 | 7 | 1 | 0 | 3 | 3 |
| 50歳～59歳 | 5 | 0 | 0 | 3 | 2 |
| 60歳～69歳 | 3 | 0 | 0 | 1 | 2 |
| 70歳以上 | 1 | 1 | 0 | 0 | 0 |
| 合計 | 21 | 2 | 0 | 10 | 9 |
| 平均年齢 | 47.4 | 56.5 | 0.0 | 44.6 | 49.1 |
| 平均勤続年数 | 10.0 | 24.5 | 0.0 | 6.0 | 10.7 |

【雇用形態内訳】

| | 全体 | 事務 | 看護 | 1号棟 | 2号棟 |
|-----|----|----|----|-----|-----|
| 常勤 | 7 | 1 | 0 | 4 | 2 |
| 非常勤 | 2 | 0 | 0 | 0 | 2 |
| 臨時 | 3 | 1 | 0 | 1 | 1 |
| パート | 9 | 0 | 0 | 5 | 4 |
| 合計 | 21 | 2 | 0 | 10 | 9 |

【職務関連資格保有状況】

| | 全体 | 事務 | 看護 | 1号棟 | 2号棟 | 摘要 |
|---------|----|----|----|-----|-----|---------------------------------------|
| 社会福祉士 | 1 | 1 | 0 | 0 | 0 | ※ 常勤換算後の介護職員総数の内、介護福祉士の占める割合 62.5% |
| 介護福祉士 | 10 | 0 | 0 | 4 | 6 | |
| 介護支援専門員 | 3 | 0 | 0 | 1 | 2 | |
| 看護師 | 0 | 0 | 0 | 0 | 0 | |
| 准看護師 | 0 | 0 | 0 | 0 | 0 | |

(4) 暖房機整備事業

平成16年新設及び平成19年度増築時より使用してきた暖房用機器は、経年劣化により故障等のトラブルが頻繁に生ずる等の事象から、ご入居者の安全な生活のため、新たな暖房用機器の整備は喫緊の課題でありました。このような状況において、公益財団法人中央競馬馬主社会福祉財団様の令和3年度助成事業に決定し、多額の助成金を賜り、下記の通り暖房用機器整備事業を実施することができましたので、ご報告いたします。



1. 整備機器名 株式会社ホクエイ 電気蓄熱暖房機【暖吉くん】21台
2. 総事業費 4,158,000円
3. 助成金額 1,620,000円
4. 自己資金 2,538,000円

13 . グループホーム羊蹄 入居者状況

グループホーム羊蹄は、定員は18名ですが、令和3年3月末現在における入居者の状況は次の通りであります。

(1) 入居者移動状況

(人)

| 月 | 定員 | 延定員 | 入居者数 | 退去者数 | 空室日数 | 入院日数 | 外泊日数 | 実人員 | 稼働率 |
|---------|----|-------|------|------|------|------|------|-------|--------|
| 令和3年4月 | 18 | 540 | 0 | 0 | 0 | 0 | 0 | 540 | 100.0% |
| 5月 | 18 | 558 | 0 | 0 | 0 | 0 | 0 | 558 | 100.0% |
| 6月 | 18 | 540 | 0 | 0 | 0 | 0 | 0 | 540 | 100.0% |
| 7月 | 18 | 558 | 0 | 0 | 0 | 0 | 0 | 558 | 100.0% |
| 8月 | 18 | 558 | 0 | 1 | 0 | 0 | 0 | 558 | 100.0% |
| 9月 | 18 | 540 | 2 | 2 | 25 | 7 | 0 | 508 | 94.1% |
| 10月 | 18 | 558 | 1 | 0 | 13 | 35 | 0 | 510 | 91.4% |
| 11月 | 18 | 540 | 0 | 1 | 0 | 41 | 0 | 499 | 92.4% |
| 12月 | 18 | 558 | 0 | 0 | 31 | 10 | 0 | 517 | 92.7% |
| 令和4年1月 | 18 | 558 | 1 | 1 | 16 | 25 | 0 | 517 | 92.7% |
| 2月 | 18 | 504 | 1 | 0 | 14 | 0 | 0 | 490 | 97.2% |
| 3月 | 18 | 558 | 0 | 0 | 0 | 6 | 0 | 552 | 98.9% |
| 合計 | — | 6,570 | 5 | 5 | 99 | 124 | 0 | 6,347 | 96.6% |
| (前年度合計) | — | 6,570 | 2 | 2 | 11 | 0 | 0 | 6,559 | 99.8% |

(2) 入居者介護度別状況

(人)

| | 支援2 | 要介護1 | 要介護2 | 要介護3 | 要介護4 | 要介護5 | 合計 |
|----|-----|------|------|------|------|------|----|
| 男性 | 0 | 1 | 1 | 0 | 1 | 0 | 3 |
| 女性 | 0 | 6 | 1 | 8 | 0 | 0 | 15 |
| 合計 | 0 | 7 | 2 | 8 | 1 | 0 | 18 |

平均介護度 2.17

(3) 入居者年齢構成

(人)

| | 65～69 | 70～74 | 75～79 | 80～84 | 85～89 | 90～94 | 95～100 | 合計 |
|----|-------|-------|-------|-------|-------|-------|--------|----|
| 男性 | 0 | 0 | 0 | 1 | 1 | 1 | 0 | 3 |
| 女性 | 0 | 0 | 1 | 2 | 5 | 4 | 3 | 15 |
| 合計 | 0 | 0 | 1 | 3 | 6 | 5 | 3 | 18 |

平均年齢 88.4 歳

14. ボランティア活動状況

1. 月次別活動状況

| | 令和3年 | | | | | | | | | 令和4年 | | | 合 計 |
|------|------|----|----|----|----|----|-----|-----|-----|------|----|----|-----|
| | 4月 | 5月 | 6月 | 7月 | 8月 | 9月 | 10月 | 11月 | 12月 | 1月 | 2月 | 3月 | |
| 団体数 | 0 | 0 | 0 | 0 | 0 | 0 | 0 | 0 | 0 | 0 | 0 | 0 | 0 |
| 奉仕人員 | 0 | 0 | 0 | 0 | 0 | 0 | 0 | 0 | 0 | 0 | 0 | 0 | 0 |

15. 地域住民との交流状況

羊蹄ハイツは地域住民の一員として、地域の方々との交流を深め、施設に対する理解と協力を得られるようにする為、次の行事等を実施いたしました。

| 交流種別 | 交流内容 | 参加人数 | |
|--------------|------|--------|----|
| | | 家族 | 0名 |
| 地域住民・家族会との交流 | | ボランティア | 0名 |
| | | 入所者 | 0名 |
| 倶知安町敬老会参加 | | | |

16. 実習生等受け入れ状況

| 実習生 | 期間 | 日数 | 人数 | 延人数 |
|-----|----|----|----|-----|
| | | 0 | 0 | 0 |
| | | 0 | 0 | 0 |
| | | 0 | 0 | 0 |
| 計 | | 0日 | 0人 | 0人 |