

令和2年度 事業報告書

社会福祉法人 倶知安福祉会

特別養護老人ホーム羊蹄ハイツ
羊蹄ハイツ短期入所生活介護事業
デイサービスセンター羊蹄ハイツ
羊蹄ハイツケアプランニングセンター
グループホーム羊蹄

令和 2 年度 事業報告について

昭和 56 年 9 月 3 日厚生大臣の設立認可を受け、第一種社会福祉事業として昭和 57 年 10 月 5 日に特別養護老人ホーム羊蹄ハイツを開設。社会的ニーズに対応すべく在宅高齢者入浴サービス事業や短期入所事業を始めとする在宅福祉サービスを実施すると共に、高齢者保健福祉 10 ケ年戦略に呼応して施設福祉と在宅福祉の一元的運営を目指し、特別養護老人ホームの増床兼ねて第二種社会福祉事業であるデイサービスセンターと短期入所事業専用居室の設置、並びに重度要介護高齢者対応の個室整備を図って参りました。

以来、地域社会における「高齢者の自立支援」を具現化すべく、認知症対応型共同生活介護施設(グループホーム羊蹄)を始め、施設利用者と地域住民とが相互に支えあえる拠点として地域交流ホームを併設し、地域住民との交流やボランティア活動の場として運用を開始するなど施設運営を実践する中で地域福祉の向上を目指して参りましたが新型コロナウイルスの感染拡大により事業の減速を余儀なくされ施設利用率と併せ、財政基盤にも大きな影響を及ぼすなど厳しい経営環境に至っております。

コロナ禍という非日常の暮らしも日常化し、利用者・職員共に大きなストレスと緊張を余儀なくされた一年半でした。

この感染症は終息後も社会にとって大きな傷跡を残し、社会の仕組みや生活様式など人と人とのふれあいや交流などにも幾多の制約を強いられることでしょう。本年度からの介護保険第 8 期目にあって地域皆さんと共に考え、行動することで新しい高齢者福祉の姿を創造することがこれまで以上に必要となっていると考えます。

本会もこれまで蓄積してまいりました専門的技法や人的資源を地域における有用な資源として社会還元することが法人としての使命であることに鑑み、この困難を糧として共生社会づくりに向けて各種団体とこれまで以上に密な連携体制を深め行政と協同し、事業の透明性と公益性に配慮しつつ、よりよい社会づくりへの貢献度合を高めて参ります。

令和 2 年度の事業を終えるにあたり、関係各位のご支援に衷心より感謝申し上げ、報告といたします。

令和 3 年 3 月

社会福祉法人俱知安福祉会 理事長 追立 正夫

1. 理事会開催状況

回数	開催年月日	出席人数	主たる審議事項(報告事項含む)
1	2.6.9	理事 6名 監事 2名	<ol style="list-style-type: none"> 1.令和1年度 全期法人決算監査報告 2.令和1年度 福祉サービス相談員委員会・運営推進会議活動報告 3.令和1年度 事業報告及び計算関係書類並びに財産目録の承認 4.経理規程の一部改正 5.令和2年度 第一次補正予算(案) 6.令和2年度 6月期賞与・介護職員処遇改善手当支給割合 7.みなし評議員会での提案事項
2	2.9.10	書面決議	<ol style="list-style-type: none"> 1.令和2年度 第1四半期監査報告 2.役員人事異動報告 3.特別養護老人ホーム羊蹄ハイツ LED 化工事 4.特別養護老人ホーム羊蹄ハイツ WIFI 工事 5.令和2年度第1次補正予算案
3	2.11.27	理事 6名 監事 2名	<ol style="list-style-type: none"> 1.令和2年度 第2四半期法人・施設監査報告 2.令和2年度 理事長業務執行報告 3.令和2年度 除雪委託業者選定報告 4.令和2年度 介護サービス提供基盤等整備事業費補助金の内示 5.令和3年度 介護サービス提供基盤等整備事業費補助金の申請状況 6.公益財団法人 JKA「2021年度 公益事業振興補助事業」の申請状況 7.令和2年度 12月期賞与支給額について 8.令和2年度 第3次補正予算(案)について 9.令和3年度 油脂納入見積り合せ参加業者の選定 10.学校法人 成徳学園「外国人留学生受入プログラム」について
4	2.1.14	書面決議	<ol style="list-style-type: none"> 1.特別養護老人ホーム羊蹄ハイツ簡易陰圧装置設置工事見積り合せの実施
5	2.2.13	書面決議	<ol style="list-style-type: none"> 1.令和2年度 第3四半期監査報告 2.特別養護老人ホーム羊蹄ハイツ簡易陰圧装置設置工事請負契約締結 3.令和2年度 社会福祉施設指導監査による指導監査結果措置状況報告書の提出
6	2.3.26	理事 6名 監事 2名	<ol style="list-style-type: none"> 1.令和2年度 理事長業務執行報告 2.令和2年度 建設推進委員会活動報告 3.令和3年度 油脂納入業者見積り合せ結果報告 4.令和2年度 第4次補正予算(案) 5.令和3年度 事業計画(案) 6.令和3年度 予算(案) 7.令和3年度 介護サービス提供基盤等整備事業にかかる事業計画 8.各事業所運営規程・重要事項説明書の改正

2. 監査会実施状況

実施年月日	出席数	実施場所	監査内容
令和2年 5月19日	2	特別養護老人ホーム 羊蹄ハイツ	1. 平成31年度 全期一般会計・特別会計執行状況 2. 平成31年度 全期施設運営状況 3. 平成31年度 全期入所者処遇状況及び預り金管理状況
7月27日	2	特別養護老人ホーム 羊蹄ハイツ	1. 令和2年度 第一四半期一般会計・特別会計執行状況 2. 令和2年度 第一四半期施設運営状況 3. 令和2年度 第一四半期入所者処遇状況及び預り金管理状況
10月23日	2	特別養護老人ホーム 羊蹄ハイツ	1. 令和2年度 第二四半期一般会計・特別会計執行状況 2. 令和2年度 第二四半期施設運営状況 3. 令和2年度 第二四半期入所者処遇状況及び預り金管理状況
令和3年 1月28日	2	特別養護老人ホーム 羊蹄ハイツ	1. 令和2年度 第三四半期一般会計・特別会計執行状況 2. 令和2年度 第三四半期施設運営状況 3. 令和2年度 第三四半期入所者処遇状況及び預り金管理状況

3. 評議員会実施状況

実施年月日	出席数	実施場所	主たる審議事項
令和2年 6月24日	—	書面決議	1. 平成31年度 事業報告について 2. 平成31年度 計算書類及び財産目録の承認について

4. 法人組織図

社会福祉法人 俱知安福祉会組織機構図

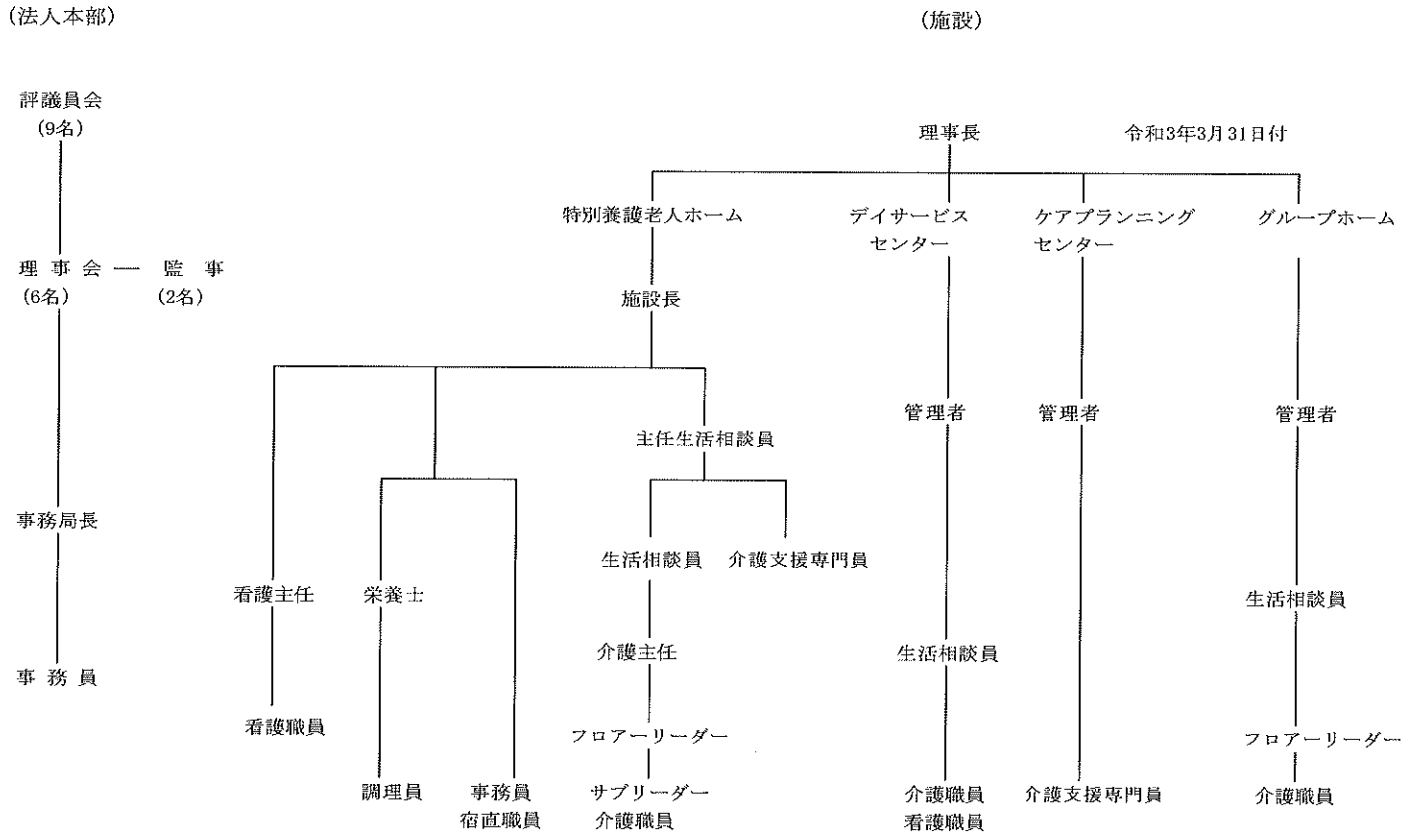

5. 特別養護老人ホーム羊蹄ハイツ運営状況

(1) 設置運営の法的根拠と施設の目的

福祉サービスを必要とする要介護高齢者が心身ともに健やかに育成され又は、社会・経済・文化その他あらゆる分野の活動に参加する機会を与えられるとともに、その環境、年齢及び心身の状況に応じ総合的に福祉サービスが提供されるように援助することを目的とする。

(2) 施設職員配置状況

令和3年3月31日付

職 種	施設長	医師	事務員	相談員	介護支援専門員	介護員	看護師	栄養士	宿直員	計
配置基準数	1	必要数	適当数	1	1	23	3	1	必要数	30
常勤	1	0	2	1	1	18	3	1	0	27
非常勤	0	1	0	0	1	11	1	0	1	15
計	1	1	2	1	2	29	4	1	1	42

6. 特別養護老人ホーム 羊蹄ハイツ 利用者の状況

羊蹄ハイツの利用者定員は70名ですが、令和2年度の利用者動向、及び令和3年3月末日時点における利用者の状況は次の通りであります。

(1) 入所者の月別状況表

(人)

月	定員		入退所者数		入院者		居室別		入所延べ人数	稼働率
			入所者	退所者	入院者	外泊	個室	多床室		
令和2年 4月	2,100	人数	1	2	5	0	4	67	1,993	94.9%
		延人数	25		59		120	1,873		
5月	2,170	人数	1	1	2	0	4	66	2,080	95.9%
		延人数	19		37		124	1,956		
6月	2,100	人数	4	3	5	0	4	66	1,992	94.9%
		延人数	70		93		120	1,872		
7月	2,170	人数	1	0	4	0	4	64	2,098	96.7%
		延人数	31		72		124	1,974		
8月	2,170	人数	1	1	1	0	4	65	2,104	97.0%
		延人数	4		69		124	1,980		
9月	2,100	人数	2	5	7	0	4	68	2,024	96.4%
		延人数	38		60		120	1,904		
10月	2,170	人数	3	3	2	0	4	66	2,050	94.5%
		延人数	66		21		96	1,954		
11月	2,100	人数	4	1	2	0	3	68	2,010	95.7%
		延人数	53		36		90	1,920		
12月	2,170	人数	1	4	2	0	3	68	2,114	97.4%
		延人数	16		21		93	2,021		
令和3年 1月	2,170	人数	1	1	4	0	3	65	2,018	93.0%
		延人数	4		38		68	1,950		
2月	1,960	人数	4	1	2	0	2	68	1,886	96.2%
		延人数	78		48		56	1,830		
3月	2,170	人数	2	2	6	0	2	69	2,090	96.3%
		延人数	18		89		62	2,028		
合計	25,550	人数	25	24	42	0	41	800	24,459	95.7%
		延人数	422	-	643	-	1,197	23,262		

前年度	25,620	人数	21	21	79	9	56	784	24,129	94.2%
		延人数	-	-	1,134	1	1,674	39,174		

(2) 要介護度別利用者の状況

(人)

	要介護1	要介護2	要介護3	要介護4	要介護5	合計
R2.4	180	240	589	539	445	1,993
5	186	248	629	558	459	2,080
6	150	232	573	572	465	1,992
7	155	217	644	617	465	2,098
8	155	246	602	645	456	2,104
9	150	227	592	602	453	2,024
10	155	209	655	562	469	2,050
11	155	249	615	558	433	2,010
12	186	269	663	570	426	2,114
R3.1	186	223	634	551	424	2,018
2	140	224	632	501	389	1,886
3	145	248	707	556	434	2,090
合計	1,943	2,832	7,535	6,831	5,318	24,459
月平均	162	236	628	569	443	2,038
比率	7.9%	11.6%	30.8%	27.9%	21.7%	100.0%

平均介護度 3.4

(昨年度平均介護度 3.53)

(3) 異動状況内訳

①新規入所者 入所前待機場所 (人)

	在宅	病院	老健	GH	特養	その他	計
男性	0	8	0	0	0	2	10
女性	2	7	2	0	0	4	15
計	2	15	2	0	0	6	25

②退所理由 (人)

	施設内死亡	入院中死亡	長期入院	その他	計
男性	1	1	1	3	6
女性	11	6	1	0	18
計	12	7	2	3	24
比率	50.0%	29.2%	8.3%	12.5%	100%

③介護度別移動状況 (人)

		要介護1	要介護2	要介護3	要介護4	要介護5	計
退所	男性	0	1	1	1	3	6
	女性	1	0	7	4	6	18
	計	1	1	8	5	9	24
入所	男性	1	0	4	3	2	10
	女性	0	1	11	2	1	15
	計	1	1	15	5	3	25

退所者平均介護度 3.83

新規入所者平均介護度 3.32

(4) 傷病別入院者数

傷病別	日数	人数
呼吸器疾患	145	12
泌尿器疾患	115	8
心疾患	83	3
脳疾患	68	5
骨折	2	1
皮膚疾患	68	2
消化器疾患	9	1
検査・薬調整	48	3
その他	105	7
合計	643	42

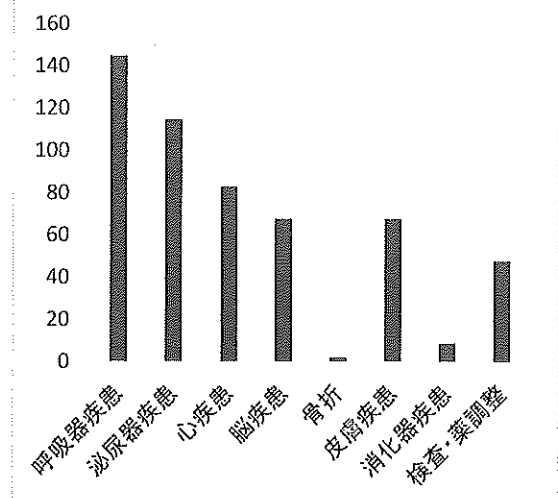

(5) 利用者の年齢構成

(人)

	65歳未満	65～69歳	70～74歳	75～79歳	80～84歳	85～89歳	90～94歳	95歳以上	計
男性	0	0	1	2	3	7	5	0	18
女性	0	2	0	4	8	16	11	11	52
合計	0	2	1	6	11	23	16	11	70

利用者平均年齢 87.1歳
 利用者最高齢者 99歳
 男性平均 85.8歳
 利用者最低年齢者 66歳
 女性平均 87.5歳

(6) 在所期間別利用者数

(人)

	6月未満	6月～1年未満	1～3年未満	3～5年未満	5～10年未満	10年以上	計
男性	5	4	2	4	2	1	18
女性	8	4	17	10	10	3	52
計	13	8	19	14	12	4	70

利用者平均在所期間 3年5ヶ月
 最長在所期間 26年1ヶ月

(7) 入所待機状況

①入所申込者数 48名 (男性：14名 女性：34名)

②要介護度 (人)

要介護1	要介護2	要介護3	要介護4	要介護5	その他
0	7	22	12	7	0

③待機先 (人)

在宅	病院	老健	GH	特養	その他
5	17	9	8	7	2

④在住市町村 (人)

倶知安町	ニセコ町	岩内町	共和町	札幌市	その他
36	0	2	1	4	5

7. 月 間 行 事

4 月	本館・新館誕生会	10 月	函館馬主実施調査
			避難訓練
			本館・新館誕生会
			法人監査
5 月	会計決算監査	11 月	利用者様インフルエンザ予防接種
	法人監査		入所判定委員会
	母の日・お茶会		職員インフルエンザ予防接種
	本館・新館誕生会		本館・新館誕生会
			理事会
6 月	理事会	12 月	運営指導監査
	避難訓練		クリスマス会
	本館・新館誕生会		
	父の日・お茶会		
7 月	職員健康診断	1 月	本館・新館誕生会
	入所判定委員会		入所判定委員会
	本館・新館誕生会		法人監査
	法人監査		
8 月	本館・新館誕生会	2 月	節分豆まき
	大掃除		本館・新館誕生会
9 月	ミニハイツ祭り	3 月	ひな祭り会
	ハイツ敬老会		建設推進委員会
	彼岸法要		理事会
	本館・新館誕生会		本館・新館誕生会

8. 羊蹄ハイツ短期入所生活介護事業

〔1〕短期入所利用状況

	定員		要支援	要介護1	要介護2	要介護3	要介護4	要介護5	計	実績	稼働率	
R2.4	240	利用人数	0	0	0	0	1	0	0	1	4	1.7%
		介保内	0	0	0	0	4	0	0	4		
		私的	0	0	0	0	0	0	0	0		
R1.5	248	利用人数	0	0	0	0	1	0	0	1	12	4.8%
		介保内	0	0	0	0	12	0	0	12		
		私的	0	0	0	0	0	0	0	0		
6	240	利用人数	0	0	0	0	1	1	0	2	3	1.3%
		介保内	0	0	0	0	1	2	0	3		
		私的	0	0	0	0	0	0	0	0		
7	248	利用人数	0	0	0	0	2	0	0	2	54	21.8%
		介保内	0	0	0	0	54	0	0	54		
		私的	0	0	0	0	0	0	0	0		
8	248	利用人数	0	0	0	0	2	0	0	2	57	23.0%
		介保内	0	0	0	0	57	0	0	57		
		私的	0	0	0	0	0	0	0	0		
9	240	利用人数	0	0	0	0	1	0	0	1	7	2.9%
		介保内	0	0	0	0	7	0	0	7		
		私的	0	0	0	0	0	0	0	0		
10	248	利用人数	0	0	0	0	0	0	0	0	0	0.0%
		介保内	0	0	0	0	0	0	0	0		
		私的	0	0	0	0	0	0	0	0		
11	240	利用人数	0	0	0	0	0	0	0	0	0	0.0%
		介保内	0	0	0	0	0	0	0	0		
		私的	0	0	0	0	0	0	0	0		
12	248	利用人数	0	0	0	0	0	0	0	0	0	0.0%
		介保内	0	0	0	0	0	0	0	0		
		私的	0	0	0	0	0	0	0	0		
R3.1	248	利用人数	0	0	0	0	0	0	0	0	0	0.0%
		介保内	0	0	0	0	0	0	0	0		
		私的	0	0	0	0	0	0	0	0		
2	224	利用人数	0	0	0	0	1	0	0	1	17	7.6%
		介保内	0	0	0	0	17	0	0	17		
		私的	0	0	0	0	0	0	0	0		
3	248	利用人数	0	0	1	0	2	0	2	5	77	31.0%
		介保内	0	0	9	0	38	0	30	77		
		私的	0	0	0	0	0	0	0	0		
計	2,920	利用人数	0	0	1	0	11	1	2	15	30	7.9%
		介保内	0	0	9	0	190	2	30	231		
		私的	0	0	0	0	0	0	0	0		
元年度	2,920	利用人数	0	0	27	10	26	5	2	70	70	32.4%
		介保内	0	0	396	209	268	68	6	947		
		私的	0	0	0	0	0	0	0	0		

9. デイサービスセンター羊蹄ハイツ 運営状況

(1) デイサービスセンターの目的

デイサービスセンター羊蹄ハイツは、後志広域連合より指定居宅サービス事業者の指定を受け、社会福祉法人倶知安福祉会がサービス提供しております。

65歳以上の方及び特定疾患を抱えている40歳以上の方を対象に通所していただき各種サービスを提供し社会的孤立感の解消・心身機能の維持向上を目指し、日常生活の助長を図ると共にご家族の身体的精神的な負担軽減をし、健康で明るい生活を営まれるよう支援する社会福祉事業所。

(2) 施設職員配置状況（利用者定員 18名）

職名	管理者	生活相談員	看護師	介護員	合計
定数	1	1	1	2	5
実員	1 (1)	1 (1)	2 (1)	6 (1)	10 (4)

() は、兼任職員の数

職員平均年齢	職員平均勤務年数
47.5歳	平均7年10ヶ月

10. デイサービスセンター羊蹄ハイツ 利用者状況

(1) 利用者状況 ※登録者数は1日現在

	営業日	要介護者					要支援者					要介護者 要支援者 合計 稼働率
		登録者	延べ 利用 人員	1日 平均 利用 人数	新規 登録 利用者	登録 廃止者	登録者	延べ 利用 人員	1日 平均 利用 人数	新規 登録 利用者	登録 廃止者	
令和2年 4月	22日	36	212	9.6	1	1	16	71	3.2	0	1	71.5%
5月	21日	36	209	10.0	1	1	15	69	3.3	0	1	73.5%
6月	22日	38	216	9.8	4	2	15	75	3.4	2	0	73.5%
7月	23日	42	244	10.6	5	1	17	79	3.4	1	1	78.0%
8月	21日	41	223	10.6	0	1	16	72	3.4	0	0	78.0%
9月	22日	40	239	10.9	0	1	16	75	3.4	0	0	79.3%
10月	22日	41	248	11.3	1	1	16	77	3.5	0	1	82.1%
11月	18日	40	178	9.9	0	2	15	56	3.1	0	0	72.2%
12月	22日	38	218	9.9	1	0	15	70	3.2	0	0	72.7%
令和3年 1月	20日	39	173	8.7	2	1	15	62	3.1	1	0	65.3%
2月	20日	40	185	9.3	0	0	16	69	3.5	0	0	70.6%
3月	23日	40	228	9.9	3	1	16	76	3.3	0	0	73.4%
総計	256日	-	2573人	10人	18人	12人	-	851人	3.3人	4人	4人	72.7%

※令和2年11月 利用者1名新型コロナウイルスに感染。濃厚接触の可能性を鑑み3日間臨時休業

前年実績	258日	418人	2786人	11人	14人	19人	195人	878人	3.4人	8人	2人	78.9%
------	------	------	-------	-----	-----	-----	------	------	------	----	----	-------

※定員18名として計算

(2) 登録廃止者内訳

令和3年3月31日現在

	法人内 入所施設	法人外 入所施設	医療機関 入院	転居	死去	その他	合計
	4人	2人	3人	1人	5人	1人	16人

(3) 利用者介護度別状況（延べ利用人員）

	要介護1	要介護2	要介護3	要介護4	要介護5	合計	支援1	支援2	合計	基準該当 障害
令和2年4月	124	24	45	0	19	212人	32	39	71人	3
5月	108	19	55	10	17	209人	27	42	69人	3
6月	127	19	50	0	20	216人	35	40	75人	3
7月	146	27	48	5	18	244人	35	44	79人	3
8月	139	20	43	5	16	223人	32	40	72人	2
9月	145	31	44	2	17	239人	36	39	75人	3
10月	160	29	41	0	18	248人	33	44	77人	3
11月	122	10	32	0	14	178人	25	31	56人	2
12月	155	14	27	5	17	218人	33	37	70人	1
令和3年1月	120	15	18	4	16	173人	30	32	62人	2
2月	121	12	33	4	15	185人	34	35	69人	0
3月	144	28	30	5	21	228人	38	38	76人	0
合計	1611人	248人	466人	40人	208人	2573人	390人	461人	851人	25人

令和2年度 介護度分布

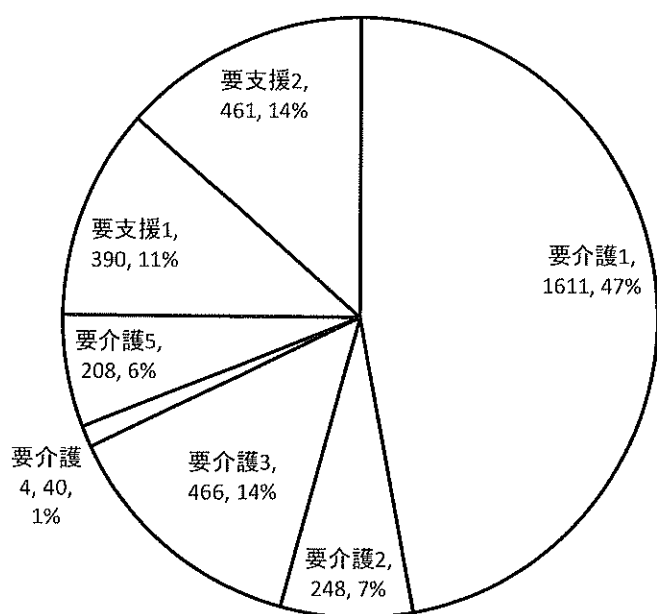

令和1年度 介護度分布

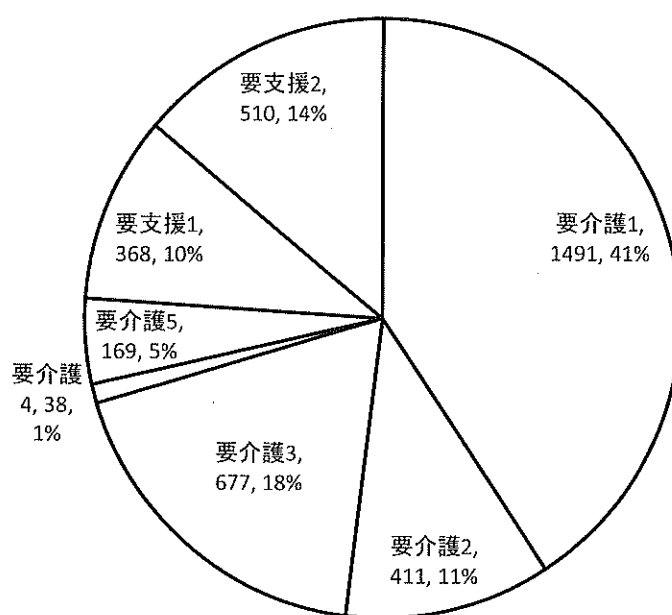

1.1. 羊蹄ハイツケアプランニングセンター運営状況

(1) ケアプランニングセンターの目的

羊蹄ハイツケアプランニングセンターは、要介護者・要支援者に対し、保健、医療及び福祉サービスを総合的に提供し、自宅やその地域において自立した生活が営めるよう居宅介護支援を行うことを目的とする。また、365日24時間連絡可能な体制を確保し、常時利用者・家族の相談を受ける事ができるようにする。

(2) 職員配置状況

令和3年3月31日現在

管理者兼主任介護支援専門員	1名	(常勤)
---------------	----	------

合計	1名
----	----

(3) 利用者の状況

(人)

年月	要支援1	要支援2	要介護1	要介護2	要介護3	要介護4	要介護5	合計
令和2年4月	2	1	18	7	4	1	3	36
5月	2	1	18	7	6	2	2	38
6月	2	1	18	7	4	2	2	36
7月	2	1	21	8	4	1	2	39
8月	2	1	20	8	4	2	2	39
9月	2	1	19	8	4	2	2	38
10月	2	1	18	7	3	1	2	34
11月	2	1	20	7	4	1	2	37
12月	2	1	19	7	4	2	2	37
令和3年1月	2	1	18	7	3	3	2	36
2月	2	1	16	6	4	3	3	35
3月	2	1	18	7	4	2	5	39
合計	24	12	223	86	48	22	29	444

(前年度合計)	33	24	211	91	74	16	29	478
---------	----	----	-----	----	----	----	----	-----

12 . グループホーム羊蹄 運営状況

(1) 施設の目的

グループホームは、認知症により自立した生活が困難な入居者に対して家庭的環境のもとで、食事・入浴・排泄等の日常生活の介護及び心身の機能訓練を行なうことにより、入居者が可能な限りその有する能力に応じ自立した生活を営むことができるよう支援することを目的とする。

(2) 施設職員配置状況

(人)

職名	管理者	相談員	事務員	看護師	計画作成担当者	介護員	清掃員	合計
配置基準	1	0	0	0	2	8/「1日」	0	11
実員	1[1]	1[1]	1(1)	0	2[2]	20[3](9) 「9.7人/1日」	1(1)	22

[]内は、兼務職員を表示 ()内は、臨時またはパート職員を表示

(3) 職員状況

【職員年齢構成】

	全体	事務	看護	1号棟	2号棟
20歳～29歳	1	0	0	1	0
30歳～39歳	3	0	0	2	1
40歳～49歳	8	1	0	3	4
50歳～59歳	5	0	0	3	2
60歳～69歳	4	1	0	1	2
70歳以上	1	0	0	1	0
合計	22	2	0	11	9
平均年齢	48.3	54.5	0.0	46.5	48.9
平均勤続年数	8.8	22.5	0.0	5.7	9.4

【雇用形態内訳】

	全体	事務	看護	1号棟	2号棟
常勤	5	1	0	3	1
非常勤	4	0	0	1	3
臨時	4	1	0	2	1
パート	9	0	0	5	4
合計	22	2	0	11	9

【職務関連資格保有状況】

	全体	事務	看護	1号棟	2号棟	摘要
社会福祉士	1	1	0	0	0	※ 常勤換算後の介護職員総数の内、介護福祉士の占める割合55.8%
介護福祉士	9	0	0	4	5	
介護支援専門員	2	0	0	1	1	
看護師	0	0	0	0	0	
准看護師	1	0	0	1	0	

13 . グループホーム羊蹄 入居者状況

グループホーム羊蹄は、定員は18名ですが、令和2年3月末現在における入居者の状況は次の通りであります。

(1) 入居者移動状況

(人)

月	定員	延定員	入居者数	退去者数	空室日数	入院日数	外泊日数	実人員	稼働率
令和2年4月	18	540	0	0	0	0	0	540	100.0%
5月	18	558	1	1	4	0	0	554	99.3%
6月	18	540	0	0	0	0	0	540	100.0%
7月	18	558	0	0	0	0	0	558	100.0%
8月	18	558	0	0	0	0	0	558	100.0%
9月	18	540	1	1	7	0	0	533	98.7%
10月	18	558	0	0	0	0	0	558	100.0%
11月	18	540	0	0	0	0	0	540	100.0%
12月	18	558	0	0	0	0	0	558	100.0%
令和3年1月	18	558	0	0	0	0	0	558	100.0%
2月	18	504	0	0	0	0	0	504	100.0%
3月	18	558	0	0	0	0	0	558	100.0%
合計	—	6,570	2	2	11	0	0	6,559	99.8%
(前年度合計)	—	6,588	6	5	185	155	13	6,235	94.6%

(2) 入居者介護度別状況

(人)

	支援2	要介護1	要介護2	要介護3	要介護4	要介護5	合計
男性	0	0	1	1	0	0	2
女性	2	6	3	5	0	0	16
合計	2	6	4	6	0	0	18

平均介護度 1.78

(3) 入居者年齢構成

(人)

	65~69	70~74	75~79	80~84	85~89	90~94	95~100	合計
男性	0	0	0	1	0	1	0	2
女性	0	0	0	3	7	4	2	16
合計	0	0	0	4	7	5	2	18

平均年齢 88.2 歳

14. ボランティア活動状況

1. 月次別活動状況

	令和2年									令和3年			合 計
	4月	5月	6月	7月	8月	9月	10月	11月	12月	1月	2月	3月	
団体数	0	0	0	0	0	0	0	0	0	0	0	0	0
奉仕人員	0	2	2	2	2	2	0	0	0	0	0	0	10

15. 地域住民との交流状況

羊蹄ハイツは地域住民の一員として、地域の方々との交流を深め、施設に対する理解と協力を得られるようにする為、次の行事等を実施いたしました。

交流種別	交流内容	参加人数	
地域住民・家族会との交流		家族	0名
		ボランティア	0名
倶知安町敬老会参加		入所者	0名

16. 実習生等受け入れ状況

実習生	期間	日数	人数	延人数
		0	0	0
		0	0	0
		0	0	0
計		0日	0人	0人