

令和元年度
事業報告書

社会福祉法人 倶知安福祉会

特別養護老人ホーム羊蹄ハイッ
羊蹄ハイッ短期入所生活介護事業
デイサービスセンター羊蹄ハイッ
羊蹄ハイッケアプランニングセンター
グループホーム羊蹄

令和元年度 事業報告について

社会福祉法人倶知安福祉会は昭和 56 年 9 月 3 日厚生大臣の設立認可を受け、第一種社会福祉事業として昭和 57 年 10 月 5 日に特別養護老人ホーム羊蹄ハイツを開設。社会的ニーズに対応すべく在宅高齢者入浴サービス事業や短期入所事業を始めとする在宅福祉サービスを実施すると共に、高齢者保健福祉 10 ケ年戦略に呼応して施設福祉と在宅福祉の一元的運営を目指し、特別養護老人ホームの増床兼ねて第二種社会福祉事業であるデイサービスセンターと短期入所事業専用居室の設置、並びに重度要介護高齢者対応の個室整備を図って参りました。

以来、地域社会における「高齢者の自立支援」を具現化すべく、サテライト方式認知症対応型共同生活介護施設を始め、施設利用者と地域住民とが相互に支えあえる拠点として地域交流ホームを併設し、地域住民の集会やボランティア活動の場として運用を開始するなど施設運営を実践する中で地域福祉の向上を目指して参りましたが世界的に猛威をふるっている新型コロナウイルスの流行により事業の減速を余儀なくされ施設利用率と併せ、財政基盤にも大きな影響を及ぼすなど厳しい経営環境に至っております。

新型コロナウイルス感染症は終息後も社会にとって大きな傷跡を残すことになるでしょうが社会の仕組みや生活様式などにも大きな変化をもたらすでしょう。次年度からの介護保険第八期目の計画策定時期にあつて地域住民と共に創造・行動することで新しい高齢者福祉の姿が垣間見れると考えております。

幸い本年度は障害をもっておられる方々からの強い要望から、障害福祉サービス提供事業を開始することが叶いました。小さな一歩ですが施設がこれまで蓄積してまいりました専門的設備や人的資源を地域における有用な資源として社会還元することが法人としての使命であることに鑑み、この困難を糧として共生社会づくりに向けて各種団体とこれまで以上に密な連携体制を深め行政と協同し、事業の透明性と公益性に配慮しつつ、より社会への貢献度合を高めて参ります。

令和元年度の事業を終えるにあたり、関係各位のご支援に衷心より感謝申し上げ、報告といたします。

令和 2 年 3 月

社会福祉法人倶知安福祉会 理事長 追立 正夫

1. 理事会開催状況

回数	開催年月日	出席人数	主たる審議事項(報告事項含む)
1	1.5.22	理事 6名 監事 2名	<ol style="list-style-type: none"> 1.平成30年度 全期法人決算監査報告について 2.平成30年度 福祉サービス相談員会・運営推進会議活動報告について 3.平成30年度 事業報告について 4.平成30年度 決算報告について 5.平成30年度 介護職員処遇改善加算にかかる6月期改善手当支給割合について 6.次期役員候補者推薦について 7.次期評議員候補者推薦について 8.評議員選任・解任委員会委員の選任、及び同委員会の招集について 9.定時評議員会の招集について
2	1.6.14	理事 6名 監事 2名	<ol style="list-style-type: none"> 1.理事長、及び副理事長の選定について 2.特別養護老人ホーム羊蹄ハイツ車両整備について 3.経理規程の一部改正について
3	1.11.26	理事 6名 監事 2名	<ol style="list-style-type: none"> 1.令和元年度 第1・2四半期法人・施設監査報告について 2.理事長業務執行報告について 3.令和元年度 除雪委託業者選定報告について 4.特別養護老人ホーム羊蹄ハイツ 送迎車両整備について 5.特別養護老人ホーム羊蹄ハイツ ナースコール設置工事について 6.人材紹介・定着奨励金運用規程の創設について 7.給与規程の一部改正について 8.令和元年度 12月期賞与支給額について 9.令和元年度 第1次補正予算(案)について 10.令和2年度 給食業務委託契約について 11.令和2年度 油脂納入見積り合せ参加業者の選定について 12.職員住宅について
4	2.2.28	理事 6名 監事 2名	<ol style="list-style-type: none"> 1.令和元年度 第3四半期法人・施設監査報告について 2.定款変更について 3.みなし評議員会での提案事項について 4.給与規程の一部改正について 5.令和元年度 第2次補正予算(案)について
5	2.3.27	理事 6名 監事 2名	<ol style="list-style-type: none"> 1.令和1年度 理事長業務執行報告について 2.令和1年度 建設推進委員会活動報告について 3.令和2年度 油脂納入業者見積り合せ結果報告について 5.定款細則の改正について 6.給与規程の改正について 7.令和2年度 事業計画(案)について 8.令和2年度 予算(案)について 9.各事業所運営規程・重要事項説明書の改正について

2. 監査会実施状況

実施年月日	出席数	実施場所	監査内容
令和1年 5月16日	2	特別養護老人ホーム 羊蹄ハイツ	1. 平成30年度 全期一般会計・特別会計執行状況 2. 平成30年度 全期施設運営状況 3. 平成30年度 全期入所者処遇状況及び預り金管理状況
7月19日	2	特別養護老人ホーム 羊蹄ハイツ	1. 令和1年度 第一四半期一般会計・特別会計執行状況 2. 令和1年度 第一四半期施設運営状況 3. 令和1年度 第一四半期入所者処遇状況及び預り金管理状況
10月21日	2	特別養護老人ホーム 羊蹄ハイツ	1. 令和1年度 第二四半期一般会計・特別会計執行状況 2. 令和1年度 第二四半期施設運営状況 3. 令和1年度 第二四半期入所者処遇状況及び預り金管理状況
令和2年 1月21日	2	特別養護老人ホーム 羊蹄ハイツ	1. 令和1年度 第三四半期一般会計・特別会計執行状況 2. 令和1年度 第三四半期施設運営状況 3. 令和1年度 第三四半期入所者処遇状況及び預り金管理状況

3. 評議員会実施状況

実施年月日	出席数	実施場所	主たる審議事項
令和1年 6月14日	8	特別養護老人ホーム 羊蹄ハイツ	1. 平成30年度 事業報告について 2. 平成30年度 計算書類及び財産目録の承認について 3. 理事8名及び監事2名の選任について
令和2年 3月3日	—	書面決議による	1. 定款変更承認について

4. 法人組織図

社会福祉法人 俱知安福祉会組織機構図

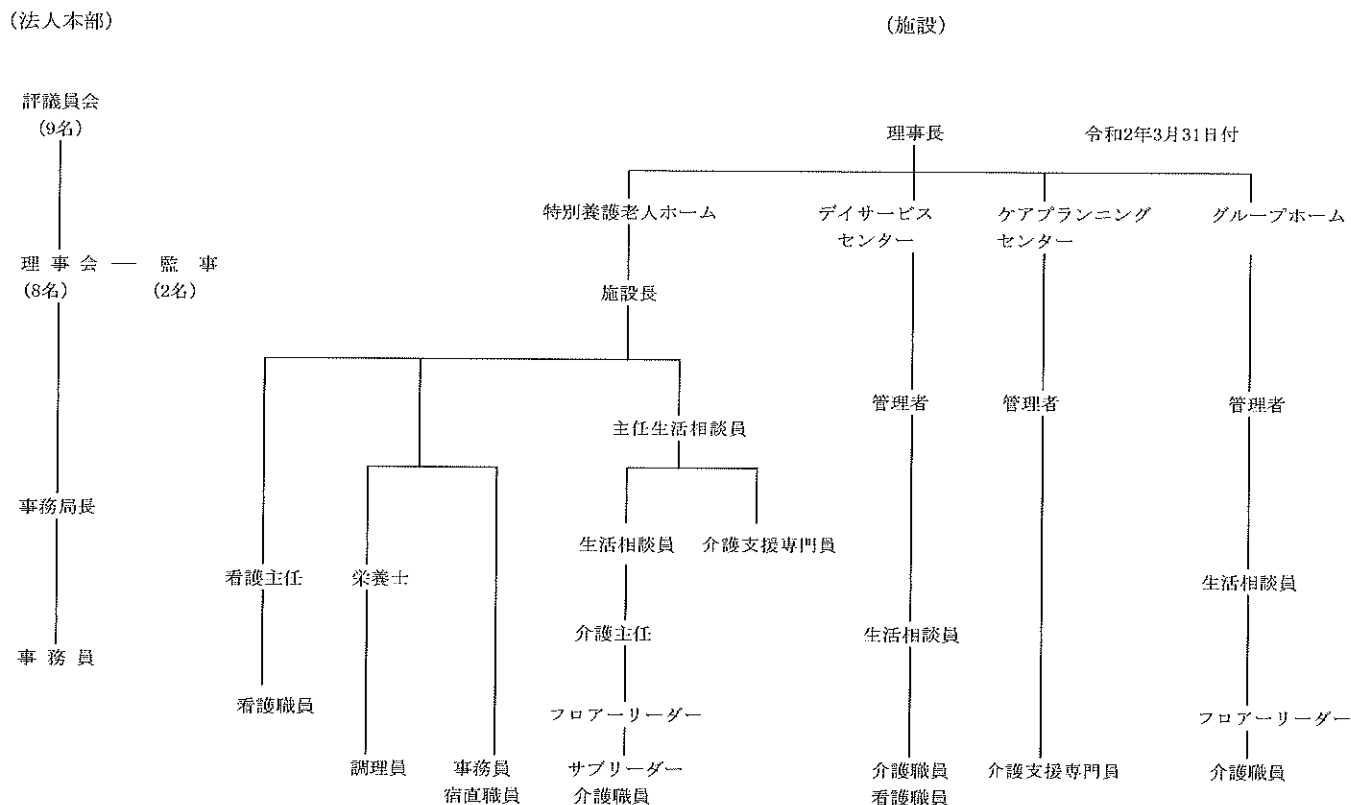

5. 特別養護老人ホーム羊蹄ハイツ運営状況

(1) 設置運営の法的根拠と施設の目的

福祉サービスを必要とする要介護高齢者が心身ともに健やかに育成され又は、社会・経済・文化その他あらゆる分野の活動に参加する機会を与えられるとともに、その環境、年齢及び心身の状況に応じ総合的に福祉サービスが提供されるように援助することを目的とする。

(2) 施設職員配置状況

令和2年3月31日付

職 種	施設長	医師	事務員	相談員	介護支援専門員	介護員	看護師	栄養士	宿直員	計
配置基準数	1	必要数	相当数	1	1	23	3	1	必要数	30
常勤	1	0	2	1	1	16	3	1	0	25
非常勤	0	1	0	0	1	15	1	0	2	20
計	1	1	2	1	2	31	4	1	2	45

6. 特別養護老人ホーム 羊蹄ハイツ 利用者の状況

羊蹄ハイツの利用者定員は70名ですが、令和1年度の利用者動向、及び令和1年度3月現在における利用者の状況は次の通りであります。

(1) 入所者の月別状況表

月	定員		入退所者数		入院者		居室別		実人員	稼働率
			入所者	退所者	入院者	外泊	個室	多床室		
令和1年 4月	2,100	人数	1	1	9	1	5	65	1,963	93.5%
		延人数	14	0	135	0	180	1,783		
5月	2,170	人数	3	4	7	0	5	65	2,054	94.6%
		延人数	40	34	111	0	152	1,902		
6月	2,100	人数	2	2	8	0	5	65	1,981	94.5%
		延人数	33	26	111	0	204	1,777		
7月	2,170	人数	2	2	6	0	5	65	2,048	94.5%
		延人数	55	0	107	0	93	1,955		
8月	2,170	人数	1	0	2	1	4	66	2,156	99.4%
		延人数	26	0	10	1	118	2,038		
9月	2,100	人数	0	0	3	1	4	66	2,067	98.4%
		延人数	0	0	33	0	120	1,947		
10月	2,170	人数	0	0	8	0	4	66	2,045	94.2%
		延人数	0	0	125	0	124	1,921		
11月	2,100	人数	3	5	7	0	5	65	1,980	94.3%
		延人数	44	66	111	0	133	18,474		
12月	2,170	人数	3	3	5	3	5	65	1,968	90.7%
		延人数	70	45	69	5	155	1,813		
令和2年 1月	2,170	人数	2	1	5	3	5	65	2,061	95.0%
		延人数	22	14	43	9	155	1,945		
2月	2,030	人数	2	3	10	0	5	65	1,813	89.3%
		延人数	53	18	178	0	116	1,697		
3月	2,170	人数	2	0	9	0	4	66	1,993	91.8%
		延人数	32	0	101	0	124	1,922		
合計	25,620	人数	21	21	79	9	56	784	24,129	94.2%
		延人数			1,134	1	1,674	39,174		

前年度	25,550	人数	21	21	89	4	32	808	24,136	94.5%
		延人数			1,398	1	875	23,283		

(2) 要介護度別利用者の状況

(人)

	要介護1	要介護2	要介護3	要介護4	要介護5	合計
H31.4	120	270	523	503	547	1,963
R1.5	124	279	561	534	556	2,054
6	120	240	579	472	570	1,981
7	124	248	582	474	620	2,048
8	124	306	552	554	620	2,156
9	120	291	527	540	589	2,067
10	124	289	496	566	570	2,045
11	120	275	511	521	553	1,980
12	128	262	518	558	502	1,968
R2.1	146	244	559	593	519	2,061
2	174	236	512	422	469	1,813
3	186	277	573	488	469	1,993
月平均	134	268	541	519	549	2,011
比率	6.7%	13.3%	26.9%	25.8%	27.3%	100%

平均介護度 3.53

(昨年度平均介護度 3.55)

(3) 異動状況内訳

①新規入所者 入所前待機場所

	在宅	病院	老健	GH	特養	その他	計
男性	3	3	0	0	0	0	6
女性	7	7	1	0	0	0	15
計	10	10	1	0	0	0	21

②退所理由

	施設内死亡	入院中死亡	長期入院	その他	計
男性	1	1	5	0	7
女性	9	1	3	1	14
計	10	2	8	1	21
比率	48%	10%	38%	5%	100%

③介護度別異動状況

		要介護1	要介護2	要介護3	要介護4	要介護5	計
退所	男性	0	1	2	1	3	7
	女性	0	0	2	5	7	14
	計	0	1	4	6	10	21
入所	男性	0	1	3	1	1	6
	女性	0	0	8	6	1	15
	計	0	1	11	7	2	21

退所者平均介護度

4.2

新規入所者平均介護度

3.5

(4) 傷病別入院者数 [3月末日現在]

傷病別	日数	人数
呼吸器系	407	18
泌尿器疾患	95	9
心疾患系	63	4
脳疾患	48	3
骨折	89	4
循環器系		
消化器系	78	4
検査・薬調整	105	4
その他	249	10

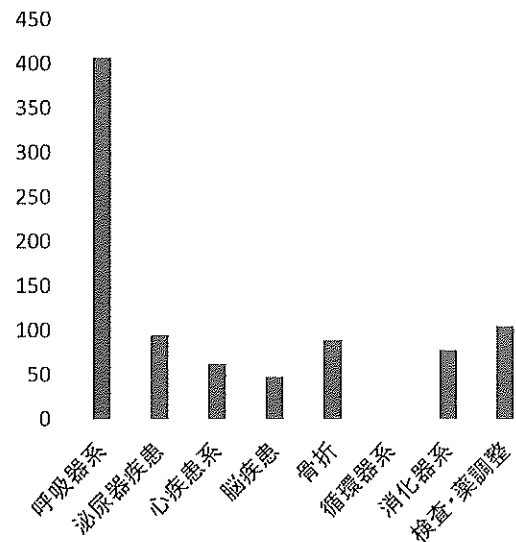

(5) 利用者の年齢構成 [3月末日現在]

※3月31日現在

	65歳未満	65～69歳	70～74歳	75～79歳	80～84歳	85～89歳	90～94歳	95歳以上	計
男性	0	0	1	2	3	3	5	0	14
女性	0	2	0	2	7	16	17	11	55
合計	0	2	1	4	10	19	22	11	69

利用者平均年齢 88歳

利用者最高齢者 104歳

利用者最低年齢者 66歳

(6) 在所期間別利用者数 [3月末日現在]

(人)

	1年未満	1～4年	5～9年	10～14年	15年以上	計
男性	3	7	2	0	1	13
女性	14	26	12	2	2	56
計	17	33	14	2	2	69

利用者平均在所期間 3年7ヶ月

最長在所期間 25年2ヶ月

(7) 入所待機状況 [3月末日現在]

①入所申込者数 53名 (男性：18名 女性：35名)

②要介護度

要介護1	要介護2	要介護3	要介護4	要介護5	その他
1	8	21	15	7	1

③待機先

在宅	病院	老健	GH	特養	その他
11	21	7	7	5	2

④在住市町村

倶知安町	ニセコ町	岩内町	共和町	札幌市	その他
38	1	2	3	4	5

(8) 月 間 行 事

4 月	辞令交付式	10 月	開園記念祝賀会
	天理教倶知安支部(施設内外清掃)27名		中山流 鶴美会(舞踊・民謡披露)5名
	倶知安福祉会 家族会監査・総会		琴和女性ボランティア(ちぎり絵作成)9名
	知事選挙不在者投票		倶知安中学校(職場体験)1名
	岩内町議選挙不在者投票		倶知安厚生病院(家族会交流会)3名
5 月	入所判定委員会	11 月	衣類販売
	母の日・お茶会(2名)		家族会交流会
	琴和女性ボランティア(草取り・窓拭き)6名		
	会計決算監査		
	法人監査		
6 月	福祉サービス相談委員会	12 月	鳩の会・民仁会(模擬店交流会)21名
	理事会		琴和女性ボランティア(みんなで学ぼう会)7名
	倶知安消防署(職員研修会)		理事会
	衣類販売		福祉サービス相談委員会
	評議員 選任・解任委員会		
7 月	父の日	1 月	音楽の広場(クリスマスコンサート)
	倶知安えぞふじ合唱団(合唱披露)13名		年越し会
	互輪町内会(花壇整備)11名		
	倶知安農高(花壇整備)14名		
	評議員会		
8 月	理事会	2 月	
	琴和老人クラブ(施設外清掃)12名		倶知安町新年交礼会
	琴和女性ボランティア(みんなで学ぼう会)15名		神前お祓い
	避難訓練		よつば会計監査
	倶知安農高インターンシップ(1名)		入所判定委員会
9 月	倶知安農高インターンシップ(1名)	3 月	法人監査
	琴和女性ボランティア(花壇整備)7名		
	参議院選挙不在者投票		節分豆まき
	会計監査		理事会
	倶知安厚生病院(ハイツ視察)13名		
10 月	法人監査	3 月	建設推進委員会
	琴和老人クラブ(施設外清掃)9名		理事会
	倶知安神社神輿		
	ハイツ祭り(ボランティア計117名)		
	峠下振興会・鳩の会・東林寺婦人部		
11 月	倶知安町内会 虹の会・JAふれあいボランティア	3 月	
	北陽小学校・倶知安中学校・Max kids・		
	倶知安農高・倶知安幼稚園		
	倶知安ライオンズクラブ		
	給食施設指導監査		
12 月	琴和女性ボランティア(花壇整備)8名	3 月	
	福祉サービス相談委員会		
	倶知安町敬老会		
	ハイツ敬老会		
	めぐみ幼稚園(遊戯披露)29名		
1 月	琴和老人クラブ(施設外清掃)7名	3 月	
	琴和女性ボランティア(貼り絵作成)7名		
	彼岸法要		
	避難訓練		

8. 羊蹄ハイツ短期入所生活介護事業

〔1〕短期入所利用状況

	定員		要支援		要介護1	要介護2	要介護3	要介護4	要介護5	計	実績	稼働率
H31.4	240	利用人数	0	0	4	4	2	0	0	9	144	60.0%
		介保内	0	0	50	87	7	0	0	144		
		私的	0	0	0	0	0	0	0	0		
R1.5	248	利用人数	0	0	5	4	4	0	0	13	168	67.7%
		介保内	0	0	75	76	17	0	0	168		
		私的	0	0	0	0	0	0	0	0		
6	240	利用人数	0	0	5	2	4	0	1	12	158	65.8%
		介保内	0	0	81	46	27	0	4	158		
		私的	0	0	0	0	0	0	0	0		
7	248	利用人数	0	0	2	0	3	0	1	6	76	30.6%
		介保内	0	0	37	0	37	0	2	76		
		私的	0	0	0	0	0	0	0	0		
8	248	利用人数	0	0	0	0	1	0	0	1	27	10.9%
		介保内	0	0	0	0	27	0	0	27		
		私的	0	0	0	0	0	0	0	0		
9	240	利用人数	0	0	1	0	2	1	0	4	56	23.3%
		介保内	0	0	14	0	31	11	0	56		
		私的	0	0	0	0	0	0	0	0		
10	248	利用人数	0	0	1	0	3	2	0	6	112	45.2%
		介保内	0	0	15	0	65	32	0	112		
		私的	0	0	0	0	0	0	0	0		
11	240	利用人数	0	0	1	0	2	1	0	4	55	22.9%
		介保内	0	0	12	0	26	17	0	55		
		私的	0	0	0	0	0	0	0	0		
12	248	利用人数	0	0	1	0	2	0	0	3	18	7.3%
		介保内	0	0	5	0	13	0	0	18		
		私的	0	0	0	0	0	0	0	0		
R2.1	248	利用人数	0	0	3	0	2	1	0	6	75	30.2%
		介保内	0	0	54	0	13	8	0	75		
		私的	0	0	0	0	0	0	0	0		
2	224	利用人数	0	0	2	0	1	0	0	3	28	12.5%
		介保内	0	0	23	0	5	0	0	28		
		私的	0	0	0	0	0	0	0	0		
3	248	利用人数	0	0	2	0	0	0	0	2	30	12.1%
		介保内	0	0	30	0	0	0	0	30		
		私的	0	0	0	0	0	0	0	0		
計	2,920	利用人数	0	0	27	10	26	5	2	162	947	32.4%
		介保内	0	0	396	209	268	68	6	947		
		私的	0	0	0	0	0	0	0	0		
30年度	2,920	利用人数	3	10	63	36	38	6	6	162	2,163	74.1%
		介保内	15	131	712	642	481	60	122	2,163		
		私的	0	0	0	0	0	0	0	0		

9. デイサービスセンター羊蹄ハイツ 運営状況

(1) デイサービスセンターの目的

デイサービスセンター羊蹄ハイツは、後志広域連合より指定居宅サービス事業者の指定を受け、社会福祉法人倶知安福祉会がサービス提供しております。

65歳以上の方及び特定疾患を抱えている40歳以上の方を対象に通所していただき各種サービスを提供し社会的孤立感の解消・心身機能の維持向上を目指し、日常生活の助長を図ると共にご家族の身体的精神的な負担軽減をし、健康で明るい生活を営まれるよう支援する社会福祉事業所。

(2) 施設職員配置状況（利用者定員 18名）

職名	管理者	生活相談員	看護師	介護員	合計
定数	1	1	1	2	5
実員	1 (1)	2 (1)	2 (1)	7 (2)	12 (5)

() は、兼任職員の人数

職員平均年齢	職員平均勤務年数
54.6歳	平均9年0ヶ月

10. デイサービスセンター羊蹄ハイツ 利用者状況

(1) 利用者状況

	開館日数	要介護者					要支援者					要介護者 要支援者 合計 稼働率
		実利用 人員	延べ 利用 人員	1日 平均 利用 人員	新規 登録 利用者	登録 廃止者	実利用 人員	延べ 利用 人員	1日 平均 利用 人員	新規 登録 利用者	登録 廃止者	
平成31年 4月	22日	33	238	10.8	1	0	12	60	2.7	1	0	75.3%
令和1年 5月	23日	36	239	10.4	3	3	14	71	3.1	2	0	74.9%
6月	20日	32	221	11.1	1	1	15	65	3.3	1	1	79.4%
7月	23日	35	236	10.3	3	0	15	79	3.4	0	0	76.1%
8月	22日	35	249	11.3	0	1	15	72	3.3	0	0	81.1%
9月	21日	36	239	11.4	2	4	16	72	3.4	0	0	82.3%
10月	23日	36	272	11.8	1	1	19	87	3.8	0	0	86.7%
11月	21日	35	223	10.6	0	4	19	74	3.5	2	0	78.6%
12月	21日	35	233	11.1	0	1	18	79	3.8	1	0	82.5%
令和2年 1月	20日	33	196	9.8	0	1	19	78	3.9	1	0	76.1%
2月	20日	38	206	10.3	3	0	17	70	3.5	0	1	76.7%
3月	22日	34	234	10.6	0	3	16	71	3.2	0	0	77.0%
総計	258日	418人	2786人	11人	14人	19人	195人	878人	3.4人	8人	2人	78.9%

前年実績	307日	431人	2845人	9.3人	13人	18人	158人	823人	2.7人	4人	3人	65.7%
------	------	------	-------	------	-----	-----	------	------	------	----	----	-------

※定員18名として計算

(2) 登録廃止者内訳

令和2年3月31日現在

	法人内 入所施設	法人外 入所施設	医療機関 入院	転居	死去	その他	合計
	5人	1人	4人	2人	5人	4人	21人

(3) 利用者介護度別状況（延べ利用人員）

	要介護1	要介護2	要介護3	要介護4	要介護5	合計	支援1	支援2	合計
平成31年4月	135	56	39	2	6	238人	24	36	60人
令和 1年5月	130	43	56	4	6	239人	32	39	71人
6月	117	39	41	6	18	221人	26	39	65人
7月	136	23	51	8	18	236人	36	43	79人
8月	134	18	72	8	17	249人	29	43	72人
9月	131	20	67	5	16	239人	32	40	72人
10月	135	41	75	5	16	272人	41	46	87人
11月	116	35	65	0	7	223人	22	52	74人
12月	117	38	60	0	18	233人	35	44	79人
令和 2年1月	97	36	46	0	17	196人	36	42	78人
2月	108	34	53	0	11	206人	26	44	70人
3月	135	28	52	0	19	234人	29	42	71人
合計	1491人	411人	677人	38人	169人	2786人	368人	510人	878人

平成30年度要介護度分布

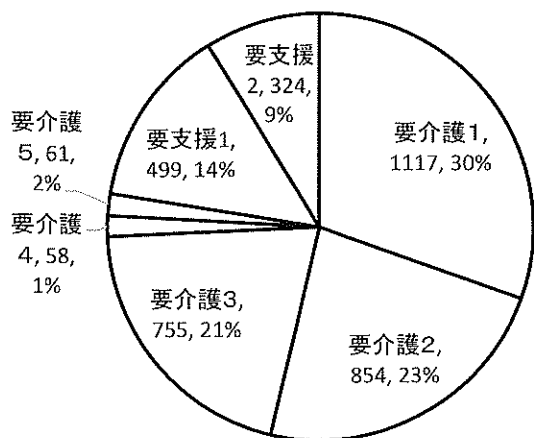

令和1年度要介護度分布

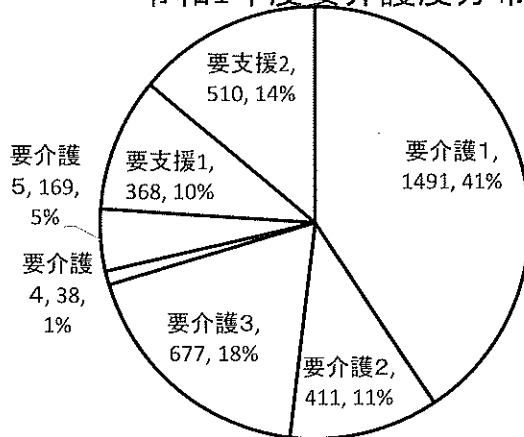

1 1. 羊蹄ハイツケアプランニングセンター運営状況

(1) ケアプランニングセンターの目的

羊蹄ハイツケアプランニングセンターは、要介護者・要支援者に対し、保健、医療及び福祉サービスを総合的に提供し、自宅やその地域において自立した生活が営めるよう居宅介護支援を行うことを目的とする。また、365日24時間連絡可能な体制を確保し、常時利用者・家族の相談を受ける事ができるようにする。

(2) 職員配置状況

令和2年3月31日現在

管理者兼主任介護支援専門員	1名	(常勤)
---------------	----	------

合計	1名
----	----

(3) 利用者の状況

(人)

年 月	要支援1	要支援2	要介護1	要介護2	要介護3	要介護4	要介護5	合計
平成31年4月	4	2	17	10	5	1	3	42
令和元年5月	4	2	19	10	5	2	2	44
6月	4	2	20	9	5	1	2	43
7月	3	2	20	7	6	1	2	41
8月	3	2	18	7	8	1	2	41
9月	3	2	17	8	7	2	2	41
10月	3	2	15	8	8	2	2	40
11月	3	2	15	7	8	2	2	39
12月	2	2	16	6	5	1	3	35
令和2年1月	2	2	17	6	6	1	3	37
2月	1	2	18	7	6	1	3	38
3月	1	2	19	6	5	1	3	37
合 計	33	24	211	91	74	16	29	478

(前年度合計)	86	168	426	250	130	50	32	1,142
---------	----	-----	-----	-----	-----	----	----	-------

12 . グループホーム羊蹄 運営状況

(1) 施設の目的

グループホームは、認知症により自立した生活が困難な入居者に対して家庭的環境のもとで、食事・入浴・排泄等の日常生活の介護及び心身の機能訓練を行なうことにより、入居者が可能な限りその有する能力に応じ自立した生活を営むことができるよう支援することを目的とする。

(2) 施設職員配置状況

(人)

職名	管理者	相談員	事務員	看護師	計画作成担当者	介護員	合計
配置基準	1	0	0	1	2	8/「1日」	12
実員	1[1]	1[1]	1(1)	2(2)	3[3]	24[5](10) 「10.0人/1日」	25

[]内は、兼務職員を表示 ()内は、パート職員を表示

(3) 職員状況

【職員年齢構成】

	全体	事務	看護	1号棟	2号棟
20歳～29歳	0	0	0	0	0
30歳～39歳	3	0	0	1	2
40歳～49歳	11	1	2	5	3
50歳～59歳	5	0	0	3	2
60歳～69歳	4	1	0	2	1
70歳以上	2	0	0	1	1
合計	25	2	2	12	9
平均年齢	51.4	54.5	44.0	50.0	51.1
平均勤続年数	9.4	22.5	11.2	7.1	9.3

【雇用形態内訳】

	全体	事務	看護	1号棟	2号棟
常勤	7	1	0	5	1
非常勤	3	0	0	1	2
臨時	5	1	0	2	2
パート	10	0	2	4	4
合計	25	2	2	12	9

【職務関連資格保有状況】

	全体	事務	看護	1号棟	2号棟	摘要
社会福祉士	1	1	0	0	0	※ 常勤換算後の介護職員総数の内、介護福祉士の占める割合 57.0%
介護福祉士	10	0	0	5	5	
介護支援専門員	5	0	0	2	3	
看護師	2	0	2	0	0	
准看護師	2	0	0	2	0	

13 . グループホーム羊蹄 入居者状況

グループホーム羊蹄は、定員は18名ですが、令和2年3月末現在における入居者の状況は次の通りであります。

(1) 入居者移動状況

(人)

月	定員	延定員	入居者数	退去者数	空室日数	入院日数	外泊日数	実人員	稼働率
平成31年4月	18	540	0	1	49	24	0	467	86.5%
令和1年5月	18	558	3	2	56	20	5	477	85.5%
6月	18	540	0	0	30	20	0	490	90.7%
7月	18	558	2	1	18	8	0	532	95.3%
8月	18	558	0	1	23	36	3	496	88.9%
9月	18	540	1	0	9	1	0	530	98.1%
10月	18	558	0	0	0	0	0	558	100.0%
11月	18	540	0	0	0	0	0	540	100.0%
12月	18	558	0	0	0	0	1	557	99.8%
令和2年1月	18	558	0	0	0	14	4	540	96.8%
2月	18	522	0	0	0	29	0	493	94.4%
3月	18	558	0	0	0	3	0	555	99.5%
合計	—	6,588	6	5	185	155	13	6,235	94.6%
(前年度合計)	—	6,570	4	5	121	118	19	6,312	96.1%

(2) 入居者介護度別状況

(人)

	支援2	要介護1	要介護2	要介護3	要介護4	要介護5	合計
男性	0	0	3	0	0	0	3
女性	2	4	6	3	0	0	15
合計	2	4	9	3	0	0	18

平均介護度 1.7

(3) 入居者年齢構成

(人)

	65～69	70～74	75～79	80～84	85～89	90～94	95～100	合計
男性	0	0	1	1	1	0	0	3
女性	0	0	0	4	6	4	1	15
合計	0	0	1	5	7	4	1	18

平均年齢 86.9 歳

14. ボランティア活動状況

月次別活動状況

		令和元年									令和2年			合 計
		4月	5月	6月	7月	8月	9月	10月	11月	12月	1月	2月	3月	
特養拠点	団体数	1	2	5	14	1	3	2	2	0	0	0	0	30
	奉仕人員	27	8	65	133	8	43	14	28	0	0	0	0	326
GH拠点	団体数	0	1	2	1	0	1	1	1	0	0	0	0	7
	奉仕人員	0	2	19	5	0	12	4	2	0	0	0	0	44

15. 地域住民との交流状況

俱知安福祉会は地域住民の一員として、地域の方々との交流を深め、施設に対する理解と協力を得られるようにする為、次の行事等を実施いたしました。

交流種別	交流内容	参加人数	
地域住民・家族会との交流	ハイツ納涼祭に参加・協力していただく中で入居者との交流、施設への理解を深めていただきました。	家族	19名
		ボランティア	117名
俱知安町敬老会参加	俱知安町の敬老祝賀会に出席、長寿を祝うと共に交流を深めてきました。	入所者	3名
光栄クラブ・六郷お花見会参加	町内会の皆様とご一緒にジンギスカンを楽しみながら、交流を深めてきました。	入居者	4名
地域住民の皆様との交流	ボランティアなど地域住民の皆様と一緒に、バーベキューをして交流を深めました。	入居者	18
		地域住民	7名
くっちゃん福祉祭り参加	お祭りを楽しんだ他、各種ボランティアの皆様と交流を深めてきました。	入居者	4名

16. 実習生等受け入れ状況

実習生	期間	日数	人数	延人数
俱知安農高インターンシップ	6月27日～7月3日	5	1	5
俱知安中学校職場体験受入れ	10月29日～10月31日	3	1	3
計		8日	2人	8人